

Muster

Betriebswirtschaftliche Auswertungen

2023

mit Auswertungen über Betriebszweige

Betrieb:

Herr
Musterbetrieb

Verarbeitungsstelle:

BBV Treuhand
Rheinhofstrasse 11
9465 Salez

Sachbearbeiter(in)

Regula Hobi
081 758 13 70
regula.hobi@b-b-v.ch

Inhalt

- Bilanz
- Erfolgsrechnung
- Veränderung nettomonetäres Umlaufvermögen (Mittelflussrechnung)
- Zusatzauswertungen
- Bilanzkennzahlen
- Übersicht Deckungsbeiträge
- Kostenkontenauszug mit Divisoren
- Kostenkontenauszug mehrjährig
- Kostenkontenauszug mit Vergleichszahlen
- Strukturkosten mit Divisoren

Muster

Bilanz	31.12.2023	Veränderung	31.12.2022	31.12.2021	31.12.2020
Aktiven					
Umlaufvermögen					
Flüssige Mittel	345'457.40	336'064.55	9'392.85	10'634.17	63'193.23
Forderungen / Guthaben	25'347.80	-9'063.20	34'411.00	36'720.00	79'988.30
Vorräte und angefangene Arbeiten	20'585.75	6'226.75	14'359.00	24'218.00	27'210.00
Tiere	152'550.00	2'970.00	149'580.00	135'720.00	56'160.00
Aktive Rechnungsabgrenzung	99.00	-	99.00	1'789.00	2'422.10
Total Umlaufvermögen	544'039.95	336'198.10	207'841.85	209'081.17	228'973.63
Anlagevermögen					
Finanzanlagen	4'100.00	-	4'100.00	4'100.00	6'100.00
Maschinen, Fahrzeuge, Mobilien	105'668.95	16'521.30	89'147.65	54'879.55	11'520.50
Immobilien (Landgutvermögen)	1'576'809.30	116'059.75	1'460'749.55	1'522'253.70	828'000.90
Immaterielle Anlagen	-	-	-	-	-
Total Anlagevermögen	1'686'578.25	132'581.05	1'553'997.20	1'581'233.25	845'621.40
Total Aktiven	2'230'618.20	468'779.15	1'761'839.05	1'790'314.42	1'074'595.03
Passiven					
Fremdkapital					
Kurzfristige Verbindlichkeiten	11'965.00	6'207.85	5'757.15	33'912.72	27'700.65
Passive Rechnungsabgrenzung und kurzfr. Rückst.	-	-	-	-	4'600.00
Langfristige Schulden	1'120'000.00	430'000.00	690'000.00	725'000.00	100'000.00
Langfristige Rückstellungen	-	-	-	-	-
Total Fremdkapital	1'131'965.00	436'207.85	695'757.15	758'912.72	132'300.65
Eigenkapital					
Eigenkapital zu Beginn des Geschäftsjahres	1'066'081.90	34'680.20	1'031'401.70	942'294.38	959'216.00
Privat	-59'194.75	1'535.15	-60'729.90	12'956.28	-143'557.11
Jahresgewinn/-verlust	91'766.05	-3'644.05	95'410.10	76'151.04	126'635.49
Total Eigenkapital	1'098'653.20	32'571.30	1'066'081.90	1'031'401.70	942'294.38
Total Passiven	2'230'618.20	468'779.15	1'761'839.05	1'790'314.42	1'074'595.03

Muster

Erfolgsrechnung	2023	Veränderung	2022	2021	2020
Betriebsertrag					
Ertrag Hauptprodukte Acker- und Futterbau	31'734.50	-21'618.90	53'353.40	63'399.30	149'338.10
Produktionsertrag Gemüsebauprodukte	-	-	-	-	-
Produktionsertrag Dauerkulturen	-	-	-	-	2'889.05
Nebenerträge Pflanzenbau	-	-	-	-	-
Ertrag Tierhaltung	424'369.85	12'215.25	412'154.60	343'158.80	168'926.10
Ertrag Verarbeitungsprodukte	-	-	-	-	-
Übriger Ertrag	3'033.00	-5'727.00	8'760.00	-	6'555.00
Lieferungen an Betrieb und Privat (Eigenleist. u. Eigenverbrauch.)	2'640.00	-720.00	3'360.00	3'840.00	3'840.00
Direktzahlungen	64'622.05	4'908.25	59'713.80	54'493.30	62'434.75
Bestandesänderungen	3'503.75	-4'003.75	7'507.50	71'468.50	4'726.50
Total Betriebsertrag	529'903.15	-14'946.15	544'849.30	536'359.90	398'709.50
Aufwand für Material, Waren und Drittleistungen					
Aufwand pflanzenbauliche Produktion	-25'512.95	5'849.15	-31'362.10	-32'402.10	-49'133.75
Aufwand Tierhaltung und Tierkäufe	-160'765.10	10'419.35	-171'184.45	-218'939.50	-59'328.80
Materialaufwand Verarbeitungsprodukte	-	-	-	-	-
Übriger Aufwand	-32'063.25	383.95	-32'447.20	-35'956.10	-35'910.95
Total Aufwand für Material, Waren und Drittleistungen	-218'341.30	16'652.45	-234'993.75	-287'297.70	-144'373.50
Bruttoergebnis nach Material- und Warenaufwand	311'561.85	1'706.30	309'855.55	249'062.20	254'336.00
Personalaufwand					
Personalaufwand	-54'000.00	500.00	-54'500.00	-52'750.00	-23'330.70
Sozialversicherungsaufwand Angestellte	-6'940.15	2'285.10	-9'225.25	-6'789.55	-1'971.90
Sozialversicherungsaufwand Unternehmer	-12'426.55	786.05	-13'212.60	-11'640.40	-16'031.50
Übriger Personalaufwand	-	-	-	-	-
Total Personalaufwand	-73'366.70	3'571.15	-76'937.85	-71'179.95	-41'334.10
Bruttoergebnis nach Personalaufwand	238'195.15	5'277.45	232'917.70	177'882.25	213'001.90

Muster

Erfolgsrechnung	2023	Veränderung	2022	2021	2020
Übriger betrieblicher Aufwand					
Aufwand Geschäftsimmobilien (Pachtzinse, Liegenschaftsaufwand Pächter)	-62'286.00	-	-62'286.00	-63'054.00	-29'099.00
Fahrzeug- und Maschinenaufwand	-30'154.87	4'460.53	-34'615.40	-31'922.97	-50'897.41
Sachversicherungen, Abgaben, Gebühren, Bewilligungen	-2'745.75	-26.80	-2'718.95	-3'486.60	-3'017.90
Energie- und Entsorgungsaufwand	-18'896.55	-372.85	-18'523.70	-15'885.30	-8'290.95
Verwaltungs- und sonstiger Betriebsaufwand	-1'926.95	335.00	-2'261.95	-1'541.12	-3'362.90
Abschreibungen und Wertberichtigungen	-18'647.35	-2'915.45	-15'731.90	-9'880.25	-5'210.35
Finanzaufwand und Finanzertrag	-62.00	-8.00	-54.00	-36.37	12.45
Total übriger betrieblicher Aufwand	-134'719.47	1'472.43	-136'191.90	-125'806.61	-99'866.06
Betriebliches Ergebnis vor Steuern (EBT)	103'475.68	6'749.88	96'725.80	52'075.64	113'135.84
Betriebliche Nebenerfolge, ausserordentlicher Ertrag und Aufwand, Steuern					
Erfolg aus Nebenbetrieben *	-	-	-	-	-
Ertrag betriebliche Liegenschaften (im Eigentum)	91'000.00	-	91'000.00	91'000.00	52'100.00
Aufwand betriebliche Liegenschaften (im Eigentum)	-41'798.38	-10'986.83	-30'811.55	-28'597.80	-27'681.05
Abschreibungen betriebliche Liegenschaften (im Eigentum)	-60'911.25	592.90	-61'504.15	-50'737.20	-14'874.15
Betriebsfremder, ausserordentlicher, einmaliger oder periodenfremder Aufwand u. Ertrag, Ste	-	-	-	12'410.40	3'954.85
Total Betriebliche Nebenerfolge, ausserordentlicher Ertrag und Aufwand, Steuern	-11'709.63	-10'393.93	-1'315.70	24'075.40	13'499.65
Jahresgewinn (+) oder Jahresverlust (-)	91'766.05	-3'644.05	95'410.10	76'151.04	126'635.49

* Erträge und Aufwendungen inkl. Abschreibungen sind verrechnet

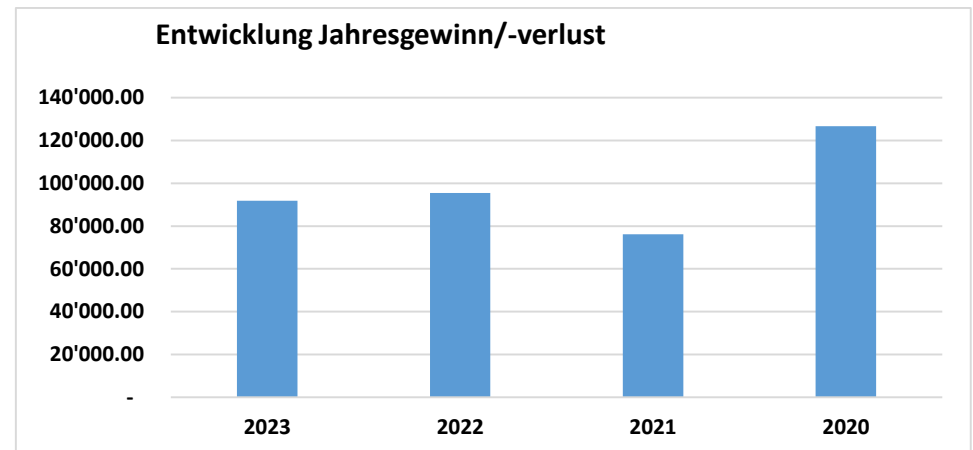
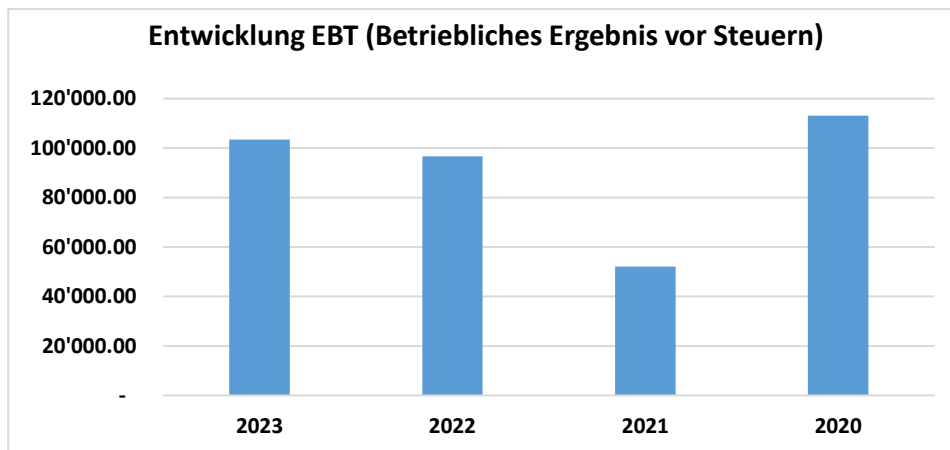

UMSATZBEREICH UNTERNEHMEN UND PRIVAT

	2023	2022	2021
+ Verkäufe von Produkten und Dienstleistungen	472'937.35	484'045.00	414'042.10
+ Direktzahlungen	64'622.05	59'713.80	54'493.30
- Ausgaben von Direktkosten	-222'399.30	-229'799.25	-282'181.20
- Personalausgaben	-71'866.70	-75'437.85	-69'679.95
- Sonstige Betriebsausgaben	-99'194.62	-88'919.15	-90'968.29
= Mittelfluss Betrieb vor Zinsen	144'098.78	149'602.55	25'705.96
+ Einnahmen aus betriebsfremde, einmalige, ausserordentliche und periodenfremde Aktivitäten	0.00	0.00	0.00
- Ausgaben aus betriebsfremde, einmalige, ausserordentliche und periodenfremde Aktivitäten	0.00	0.00	0.00
= Mittelfluss vor Privat und vor Zinsen	144'098.78	149'602.55	25'705.96
+ Mittelfluss unselbständige Aktivitäten	4'780.00	7'400.00	8'475.00
- Netto Privatausgaben / Vorbezüge Teilhaber	-36'049.85	-38'682.20	-65'018.07
= Cash flow (Mittelfluss aus Umsatzbereich)	112'828.93	118'320.35	-30'837.11

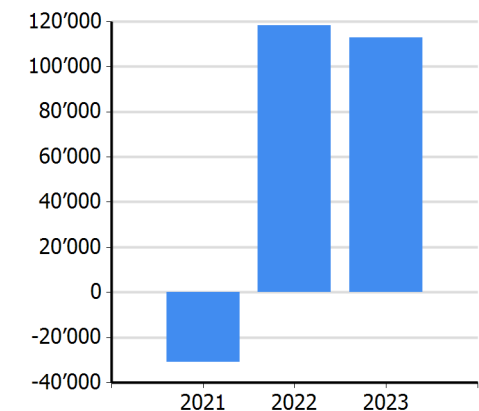
Cash flow (Mittelfluss aus Umsatzbereich)**INVESTITIONSBEREICH**

+ Verkauf Anlagevermögen und immaterielle Anlagen	831.35	0.00	14'500.00
- Zukauf Anlagevermögen und immaterielle Anlagen	-212'971.00	-50'000.00	-800'318.90
+/- Verkauf / Zukauf Finanzanlagen	0.00	0.00	2'000.00
+ Investitionsbeiträge	0.00	0.00	0.00
= Finanzierungsüberschuss oder - manko vor Zinsen	-99'310.72	68'320.35	-814'656.01

FINANZIERUNGSBEREICH

+ Neuaufnahme langfristiges Fremdkapital Betrieb	450'000.00	0.00	625'000.00
- Tilgung langfristiges Fremdkapital Betrieb	-20'000.00	-35'000.00	0.00
+ Erfolge betrieblicher Finanzanlagen	88.00	88.00	88.00
- Zinsen und übriger Finanzaufwand Betrieb	-9'983.78	-10'493.10	-8'504.52
+ Private Kapitaleinlagen	0.00	0.00	100'000.00
- Private Kapitalrückzüge	0.00	0.00	0.00
= Veränderung Nettomonetäres Umlaufvermögen (NMUV)	320'793.50	22'915.25	-98'072.53

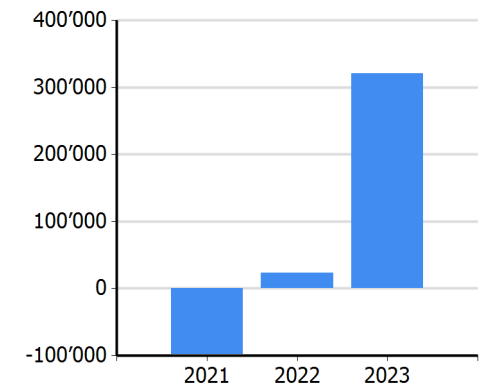
Veränderung Nettomonetäres UmlaufvermögenDieser Bericht basiert auf dem Fonds netto monetäres Umlaufvermögen. Weitere Infos auf [Aqripedia](#)

Fonds Nettomonetäres Umlaufvermögen und deren Veränderung	2023	Veränderung	2022	2021	2020
Fondskonten Aktiv					
Kasse, Postcheckguthaben	3'762.72	2'705.00	1'057.72	5'212.72	4'207.72
Kontokorrentguthaben	341'694.68	333'359.55	8'335.13	5'421.45	58'985.51
Sparhefte und Geldanlagen	-	-	-	-	-
Transferkonto	-	-	-	-	-
Forderungen gegenüber Kunden	25'347.80	-9'063.20	34'411.00	36'720.00	79'988.30
Aktive Rechnungsabgrenzung	99.00	-	99.00	1'789.00	2'422.10
Total Fondskonten Aktiv	370'904.20	327'001.35	43'902.85	49'143.17	145'603.63
Fondskonten Passiv					
Verbindlichkeiten gegenüber Lieferanten	-11'965.00	-6'207.85	-5'757.15	-33'912.72	-27'700.65
Kontokorrent Verbindlichkeiten	-	-	-	-	-
Andere kurzfristige Verbindlichkeiten	-	-	-	-	-
Passive Rechnungsabgr. + kurzfr. Rückstellungen	-	-	-	-	-4'600.00
Total Fondskonten Passiv	-11'965.00	-6'207.85	-5'757.15	-33'912.72	-32'300.65
Total Nettomonetäres Umlaufvermögen	358'939.20	320'793.50	38'145.70	15'230.45	113'302.98

Muster

Zusatzauswertungen	2023	Veränderung	2022	2021	2020
Betriebliches Einkommen					
Jahresgewinn (+) oder Jahresverlust (-) gemäss Erfolgsrechnung	91'766.05	-3'644.05	95'410.10	76'151.04	126'635.49
Abschreibungen Finanzbuchhaltung	79'558.60	2'322.55	77'236.05	60'617.45	20'084.50
Kalkulatorische Abschreibungen Betriebsbuchhaltung	-68'843.00	18'900.00	-87'743.00	-72'643.00	-46'119.00
Bereinigter Betriebsgewinn (Betriebsbuchhaltung)	102'481.65	17'578.50	84'903.15	64'125.49	100'600.99
Privates Einkommen					
Einkünfte aus unselbständiger Erwerbstätigkeit	-	-	-	75.00	75.00
Familien-/Kinderzulagen	4'750.00	-2'650.00	7'400.00	8'400.00	8'050.00
Renten, EO, Taggelder	-	-	-	-	-
Private Liegenschaften	-	-	-	-	-
Sonstige private Einkünfte	30.00	30.00	-	-	-
Total privates Einkommen	4'780.00	-2'620.00	7'400.00	8'475.00	8'125.00
Gesamteinkommen	107'261.65	14'958.50	92'303.15	72'600.49	108'725.99
Veränderung Eigenkapital					
Eigenkapitalveränderung gemäss Bilanz	32'571.30	-2'108.90	34'680.20	89'107.32	-16'921.62
Bereinigung Bildung / Auflösung stille Reserven aus Abschreibungen	10'715.60	21'222.55	-10'506.95	-12'025.55	-26'034.50
Private Kapitaleinlagen gemäss Bilanz	-	-	-	-100'000.00	10'000.00
Private Kapitalrückzüge gemäss Bilanz	-	-	-	-	-
Schenkungen, Erbschaften	-	-	-	-	-
Einzahlung Vorsorgebeiträge gemäss Bilanz	7'648.95	-14.05	7'663.00	11'660.20	10'000.00
Private Abgrenzungen	-	-	-	-	-
Eigenkapitalbildung erwirtschaftet	50'935.85	19'099.60	31'836.25	-11'258.03	-22'956.12



Bilanzkennzahlen

Der Eigenfinanzierungsgrad

$$\frac{\text{Eigenkapital} \times 100}{\text{Gesamtkapital}}$$

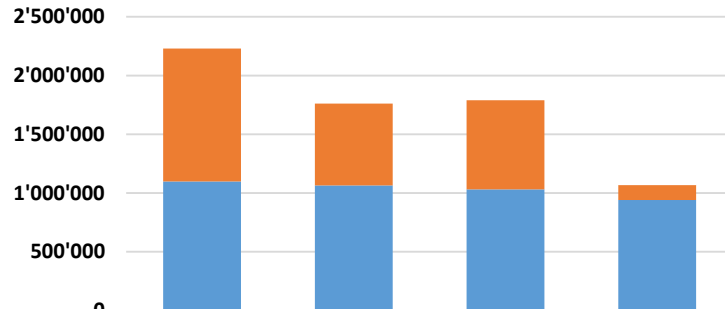

	2023	2022	2021	2020
Eigenfinanzierungsgrad	49%	61%	58%	88%
Fremdkapital	1'131'965	695'757	758'913	132'301
Eigenkapital	1'098'653	1'066'082	1'031'402	942'294

Ziel ist ein Eigenfinanzierungsgrad grösser als 40%.

Der Verschuldungsgrad

$$\frac{\text{Fremdkapital} \times 100}{\text{Gesamtkapital}}$$

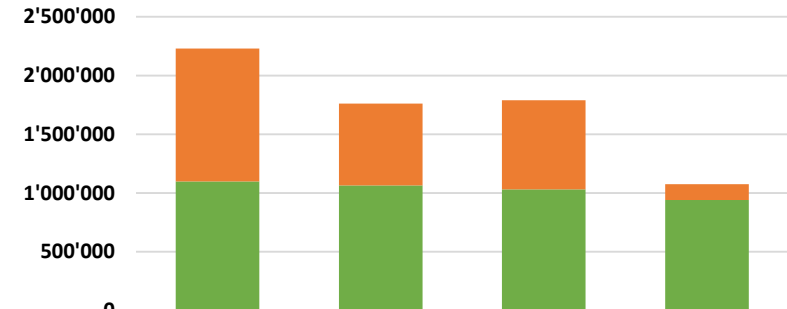

	2023	2022	2021	2020
Verschuldungsgrad	51%	39%	42%	12%
Fremdkapital	1'131'965	695'757	758'913	132'301
Eigenkapital	1'098'653	1'066'082	1'031'402	942'294

Ziel ist ein Verschuldungsgrad kleiner als 60%. Allerdings ist eine höhere Verschuldung in einer Wachstums-/Investitionsphase normal.

Die Liquidität (Grad II)

$$\frac{(\text{Flüssige Mittel} + \text{Forderungen} + \text{TA}) \times 100}{\text{kurzfristige Verbindlichkeiten}}$$

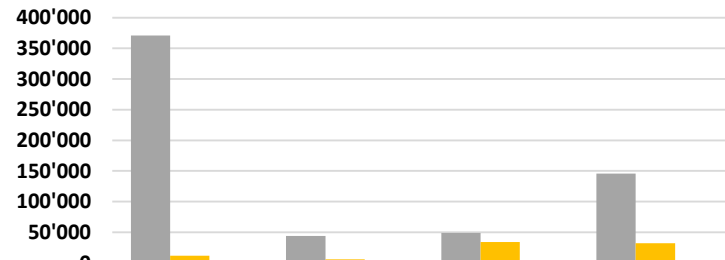

	2023	2022	2021	2020
Flüssige Mittel, kurzfr. Forderungen, TA	370'904	43'903	49'143	145'604
kurzfristige Verbindlichkeiten	11'965	5'757	33'913	32'301
Liquidität (Grad II)	3100%	763%	145%	451%

Die Liquidität zeigt die Zahlungsfähigkeit an. Ziel: grösser als 110%

Der Anlagendeckungsgrad II

$$\frac{\text{Langfristiges Kapital} \times 100}{\text{Anlagevermögen}}$$

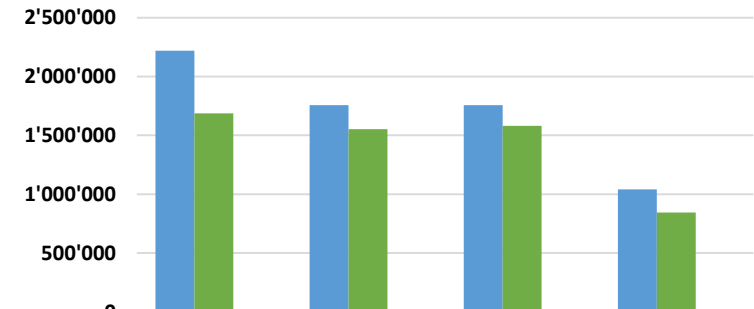

	2023	2022	2021	2020
Langfristiges Kapital	2'218'653	1'756'082	1'756'402	1'042'294
Anlagevermögen	1'686'578	1'553'997	1'581'233	845'621
Anlagendeckungsgrad 2	132%	113%	111%	123%

Goldene Bilanzregel:
Das Anlagevermögen soll mit langfristig gesichertem Kapital (Eigenkapital + langfristiges Fremdkapital) gedeckt sein. Ziel: grösser als 100%

Muster

Kennzahlen Finanzflüsse	2023	Veränderung	2022	2021	2020
Cash-Flow					
Cash flow (Mittelfluss aus Umsatzbereich vor Zinsen)	112'828.93	-5'491.42	118'320.35	-30'837.11	2'647.83
Zinsen (Finanzaufwand)	-9'895.78	509.32	-10'405.10	-8'416.52	-987.55
Cash flow (Mittelfluss aus Umsatzbereich nach Zinsen)	102'933.15	-4'982.10	107'915.25	-39'253.63	1'660.28

Cashflow Marge

Cashflow x 100
Umsatz

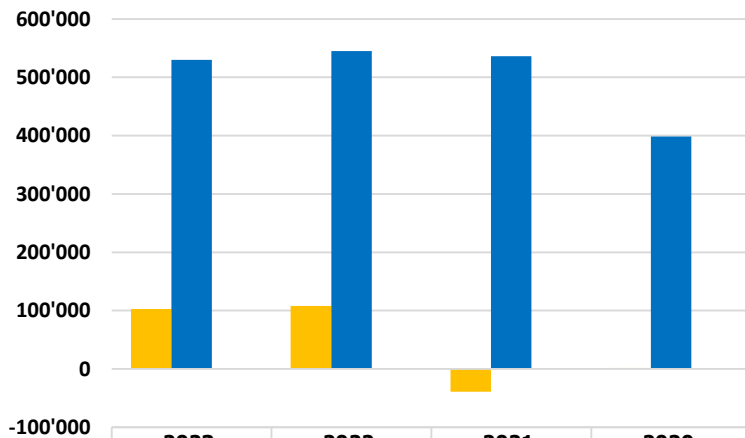

Der Richtwert ist Branchenabhängig. Eine Cashflowmarge über 10 % kann als gut bezeichnet werden.

Verschuldungsfaktor

Effektivverschuldung
Cashflow

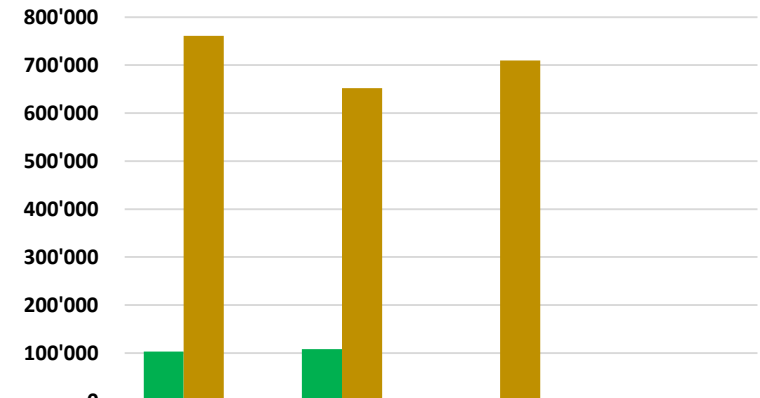

Der Verschuldungsfaktor zeigt auf, wie viele Jahre der Cashflow erwirtschaftet werden müsste, damit sämtliche Schulden getilgt wären.

Ziel: bis 5 Jahre

Unternehmen in der Startphase weisen in der Regel einen deutlich höheren Verschuldungsfaktor auf.

Effektivverschuldung =

Fremdkapital - Flüssige Mittel - Forderungen - Aktive Rechnungsabgrenzung

Muster

Übersicht Deckungsbeiträge pro Kostenträger

Kostenträger

		2023		2022		2021		2020	
		% Anteil am DB	Deckungsbeitrag	% Anteil am DB	Deckungsbeitrag	% Anteil am DB	Deckungsbeitrag	% Anteil am DB	Deckungsbeitrag
0200 Dünger zum Verteilen	Total	0.0%	-	-	-	-	-	0.0%	0.00
1500 Gerste	Total	0.8%	3'469.30	1.7%	7'047.15	0.1%	194.05	1.6%	4'896.22
	<i>pro Divisor Umfang</i>	1.98 ha	1'752.17	4.09 ha	1'723.02	3.50 ha	55.44	2.10 ha	2'331.53
	<i>pro Divisor Leistung</i>	12'500.00 kg	0.28	23'698.00 kg	0.30	35'000.00 kg	0.01	20'620.00 kg	0.24
2200 Kartoffeln	Total	3.0%	12'280.50	5.7%	23'091.90	4.1%	14'442.20	16.1%	50'553.90
	<i>pro Divisor Umfang</i>	2.08 ha	5'904.09	2.50 ha	9'236.76	2.00 ha	7'221.10	4.20 ha	12'036.64
	<i>pro Divisor Leistung</i>	94'000.00 kg	0.13	124'875.00 kg	0.18	75'000.00 kg	0.19	130'654.00 kg	0.39
3000 Futterbau (ohne Detail)	Total	-6.0%	-24'476.25	-7.0%	-28'697.85	-8.7%	-30'306.05	-4.7%	-14'641.50
	<i>pro Divisor Umfang</i>	23.87 ha	-1'025.40	20.03 ha	-1'432.74	23.85 ha	-1'270.69	17.30 ha	-846.33
	<i>pro Divisor Leistung</i>	78'545.00 kg	-0.31	74'016.00 kg	-0.39	88'755.00 kg	-0.34	87'413.20 kg	-0.17
3500 Silomais	Total	-2.8%	-11'410.95	-3.3%	-13'306.85	-1.7%	-5'916.30	0.3%	1'075.45
	<i>pro Divisor Umfang</i>	3.87 ha	-2'948.57	5.18 ha	-2'568.89	4.00 ha	-1'479.08	2.85 ha	377.35
	<i>pro Divisor Leistung</i>	61'000.00 kg	-0.19	84'578.00 kg	-0.16	66'000.00 kg	-0.09	42'636.00 kg	0.03
6100 Milchvieh und Aufzucht	Total	67.9%	278'559.15	64.4%	262'622.55	62.9%	220'086.05	38.9%	121'827.60
	<i>pro Divisor Umfang</i>	51.30 GVE	5'430.00	51.10 GVE	5'139.38	50.10 GVE	4'392.94	26.90 GVE	4'528.91
	<i>pro Divisor Leistung</i>	483'200.00 kg	0.58	469'501.00 kg	0.56	435'000.00 kg	0.51	179'750.00 kg	0.68
7710 Arbeiten für Dritte	Total	0.7%	3'033.00	2.1%	8'760.00	-	-	2.1%	6'555.00
	<i>pro Divisor Umfang</i>	31.80 ha	95.38	31.80 ha	275.47	31.80 ha	-	31.80 ha	206.13
7910 Direktzahlungen (nicht zugeteilt)	Total	15.7%	64'622.05	14.5%	59'206.65	14.6%	51'109.30	17.4%	54'654.75
	<i>pro Divisor Umfang</i>	31.80 ha	2'032.14	31.80 ha	1'861.84	31.80 ha	1'607.21	31.80 ha	1'718.70
	<i>pro Divisor Leistung</i>	31.80 ha	2'032.14	31.80 ha	1'861.84	31.80 ha	1'607.21	31.80 ha	1'718.70
7980 Erfolg betriebliche Liegenschaften	Total	22.2%	91'000.00	22.3%	91'000.00	26.0%	91'000.00	16.6%	52'100.00
	<i>pro Divisor Umfang</i>	31.80 ha	2'861.64	31.80 ha	2'861.64	31.80 ha	2'861.64	31.80 ha	1'638.36
7990 Nicht zuteilbare Erträge und Kosten	Total	-1.6%	-6'574.40	-0.4%	-1'802.40	-0.3%	-978.75	1.1%	3'596.45
	<i>pro Divisor Umfang</i>	31.80 ha	-206.74	31.80 ha	-56.68	31.80 ha	-30.78	31.80 ha	113.10
2120 Maiskolbenschrot	Total	0.0%	-	-	-	1.3%	4'592.85	1.1%	3'401.50
	<i>pro Divisor Umfang</i>					1.15 ha	3'993.78	1.15 ha	2'957.83
	<i>pro Divisor Leistung</i>					13'000.00 kg	0.35	14'770.00 kg	0.23
2300 Zuckerrüben	Total	0.0%	-	-	-	1.8%	6'224.05	2.9%	9'047.70
	<i>pro Divisor Umfang</i>					2.30 ha	2'706.11	2.30 ha	3'933.78
	<i>pro Divisor Leistung</i>					192'000.00 kg	0.03	205'750.00 kg	0.04
1100 Weizen	Total	0.0%	-	-	-	-	-	4.5%	14'046.83
	<i>pro Divisor Umfang</i>							4.70 ha	2'988.69
	<i>pro Divisor Leistung</i>							42'680.00 kg	0.33
5300 Obstbau (Streuobst)	Total	0.0%	-	-	-	-0.2%	-584.00	-	-
1600 Hafer	Total	0.0%	-	-	-	-	-	1.1%	3'316.75

Muster

	<i>pro Divisor Umfang</i>							<i>2.20 ha</i>	<i>1'507.61</i>
	<i>pro Divisor Leistung</i>							<i>10'502.00 kg</i>	<i>0.32</i>
5970 Waldbau	Total	0.0%	-	-	-	-	-	0.9%	2'889.05
	<i>pro Divisor Umfang</i>		<i>2.59 ha</i>	-	<i>2.59 ha</i>	-	<i>2.59 ha</i>	-	<i>1'115.46</i>
Total		100.0%	410'502.40	100.0%	407'921.15	100.0%	349'863.40	100.0%	313'319.70

Nr	Bezeichnung	Betrag Soll	Betrag Haben	Saldo	Umfang	Leistung	freier Divisor
1500	Gerste				Fläche	Ertrag Pflanzenbau	
	Leistungen				1.98 ha	12'500 kg	
	3020 Futtergetreide		7'564.00	7'564.00	3'820.20	0.61	
	Total Leistungen		7'564.00	7'564.00	3'820.20	0.61	
	Kosten						
	4010 Saatgut und Pflanzgut (ohne Details)	1'140.00	608.00	-532.00	-268.69	-0.04	
	4020 Mineraldünger (ohne Details)	897.00		-897.00	-453.03	-0.07	
	4030 Pflanzenschutzmittel (ohne Details)	713.45		-713.45	-360.33	-0.06	
	4641 Arbeiten durch Dritte	1'952.25		-1'952.25	-985.98	-0.16	
	Total Kosten	4'702.70	608.00	-4'094.70	-2'068.03	-0.33	
	Saldo (DB) 1500 Gerste	4'702.70	8'172.00	3'469.30	1'752.17	0.28	
	4641 Arbeiten durch Dritte			1'952.25	985.98	0.16	
	Saldo (VDB) 1500 Gerste			5'421.55	2'738.16	0.43	
2200	Kartoffeln				Fläche	Ertrag Pflanzenbau	
	Leistungen				2.08 ha	94'000 kg	
	3030 Hackfrucht		24'170.50	24'170.50	11'620.43	0.26	
	Total Leistungen		24'170.50	24'170.50	11'620.43	0.26	
	Kosten						
	4010 Saatgut und Pflanzgut (ohne Details)	5'880.00		-5'880.00	-2'826.92	-0.06	
	4020 Mineraldünger (ohne Details)	1'580.00		-1'580.00	-759.62	-0.02	
	4030 Pflanzenschutzmittel (ohne Details)	1'850.00		-1'850.00	-889.42	-0.02	
	4640 Arbeiten durch Dritte, Maschinenmiete	2'580.00		-2'580.00	-1'240.38	-0.03	
	Total Kosten	11'890.00		-11'890.00	-5'716.35	-0.13	
	Saldo (DB) 2200 Kartoffeln	11'890.00	24'170.50	12'280.50	5'904.09	0.13	
	4640 Arbeiten durch Dritte, Maschinenmiete			2'580.00	1'240.38	0.03	
	Saldo (VDB) 2200 Kartoffeln			14'860.50	7'144.47	0.16	

Nr	Bezeichnung	Betrag Soll	Betrag Haben	Saldo	Umfang	Leistung	freier Divisor
3000 Futterbau (ohne Detail)					Fläche	Ertrag Pflanzenbau	
	Leistungen				23.87 ha	78'545 kg	
	3910 Bestandesänderungen Acker- und Futterbauprodukte	4'200.00	4'733.75	533.75	22.36	0.01	
	Total Leistungen	4'200.00	4'733.75	533.75	22.36	0.01	
	Kosten						
	4010 Saatgut und Pflanzgut (ohne Details)	3'201.50		-3'201.50	-134.12	-0.04	
	4020 Mineraldünger (ohne Details)	2'710.50		-2'710.50	-113.55	-0.03	
	4030 Pflanzenschutzmittel (ohne Details)	117.00		-117.00	-4.90		
	4041 Konservierung, Reinigung, Trocknung	1'805.55	53.80	-1'751.75	-73.39	-0.02	
	4042 Verpackung, Harrassen, Bindegarn	1'208.40		-1'208.40	-50.62	-0.02	
	4475 Sömmerung, Winterung, Futtergeld	2'770.00		-2'770.00	-116.05	-0.04	
	4641 Arbeiten durch Dritte	12'246.20		-12'246.20	-513.04	-0.16	
	4642 Maschinenmiete	1'004.65		-1'004.65	-42.09	-0.01	
	Total Kosten	25'063.80	53.80	-25'010.00	-1'047.76	-0.32	
	Saldo (DB) 3000 Futterbau (ohne Detail)	29'263.80	4'787.55	-24'476.25	-1'025.40	-0.31	
	4641 Arbeiten durch Dritte			12'246.20	513.04	0.16	
	4642 Maschinenmiete			1'004.65	42.09	0.01	
	Saldo (VDB) 3000 Futterbau (ohne Detail)			-11'225.40	-470.27	-0.14	
3500 Silomais					Fläche	Ertrag Pflanzenbau	
	Kosten				3.87 ha	61'000 kg	
	4010 Saatgut und Pflanzgut (ohne Details)	1'360.00		-1'360.00	-351.42	-0.02	
	4020 Mineraldünger (ohne Details)	3'238.25		-3'238.25	-836.76	-0.05	
	4030 Pflanzenschutzmittel (ohne Details)	473.10		-473.10	-122.25	-0.01	
	4641 Arbeiten durch Dritte	6'339.60		-6'339.60	-1'638.14	-0.10	
	Total Kosten	11'410.95		-11'410.95	-2'948.57	-0.19	
	Saldo (DB) 3500 Silomais	11'410.95	0.00	-11'410.95	-2'948.57	-0.19	
	4641 Arbeiten durch Dritte			6'339.60	1'638.14	0.10	
	Saldo (VDB) 3500 Silomais			-5'071.35	-1'310.43	-0.08	

Nr	Bezeichnung	Betrag Soll	Betrag Haben	Saldo	Umfang	Leistung	freier Divisor
6100 Milchvieh und Aufzucht					GVE anwesend	Ertrag Tierhaltung	GVE eigene
Leistungen					51.3 GVE	483'200.00 kg	51.7 GVE
3411	Verkauf Kühe	6'200.00	49'996.20	43'796.20	853.73	0.09	847.12
3412	Verkauf Kälber unter 4 Monate		19'928.00	19'928.00	388.46	0.04	385.45
3413	Verkauf Rinder und Stiere über 4 Monate		22'200.00	22'200.00	432.75	0.05	429.40
3431	Milch	25'789.00	336'565.30	310'776.30	6'058.02	0.64	6'011.15
3439	Verkehrsmilchzulage	1'902.00	24'671.35	22'769.35	443.85	0.05	440.41
3449	Verschiedene Erträge Tierhaltung		1'400.00	1'400.00	27.29		27.08
3450	Viehversicherungsentschädigung		3'500.00	3'500.00	68.23	0.01	67.70
3914	Bestandesänderungen Tiere	149'580.00	152'550.00	2'970.00	57.89	0.01	57.45
Total Leistungen		183'471.00	610'810.85	427'339.85	8'330.21	0.88	8'265.76
Kosten							
4413	Kauf Rinder und Stiere über 4 Monate	55'114.00		-55'114.00	-1'074.35	-0.11	-1'066.03
4452	Aufzuchtfutter	381.85		-381.85	-7.44		-7.39
4453	Milchviehfutter	73'848.10	10'780.60	-63'067.50	-1'229.39	-0.13	-1'219.87
4456	Mineralstoffe, Vitamine	6'665.80	1'784.00	-4'881.80	-95.16	-0.01	-94.43
4472	Viehversicherung	491.25		-491.25	-9.58		-9.50
4473	Tierarzt	9'831.50		-9'831.50	-191.65	-0.02	-190.16
4474	Sprunggeld, KB	6'207.20		-6'207.20	-121.00	-0.01	-120.06
4478	Verschiedene Aufwände Tierhaltung	8'805.60		-8'805.60	-171.65	-0.02	-170.32
Total Kosten		161'345.30	12'564.60	-148'780.70	-2'900.21	-0.31	-2'877.77
Saldo (DB) 6100 Milchvieh und Aufzucht		344'816.30	623'375.45	278'559.15	5'430.00	0.58	5'387.99
Saldo (VDB) 6100 Milchvieh und Aufzucht				278'559.15	5'430.00	0.58	5'387.99
7710 Arbeiten für Dritte					LN		
Leistungen					31.80 ha		
3641	Arbeiten für Dritte		3'033.00	3'033.00	95.38		
Total Leistungen			3'033.00	3'033.00	95.38		
Saldo (DB) 7710 Arbeiten für Dritte		0.00	3'033.00	3'033.00	95.38		

Nr	Bezeichnung	Betrag Soll	Betrag Haben	Saldo	Umfang	Leistung	freier Divisor
7910 Direktzahlungen (nicht zugeteilt)					LN	LN	
	Leistungen				31.80 ha	31.80 ha	
	3814 Alpungsbeitrag		350.00	350.00	11.01	11.01	
	3821 Basisbeitrag		15'044.00	15'044.00	473.08	473.08	
	3823 Beitrag für OA und Dauerkulturen		5'656.00	5'656.00	177.86	177.86	
	3830 Biodiversitäts- und Landschaftsqualitätsbeiträge (ohne Details)		110.00	110.00	3.46	3.46	
	3831 Qualitätsbeitrag		2'973.10	2'973.10	93.49	93.49	
	3832 Vernetzungsbeitrag		1'530.00	1'530.00	48.11	48.11	
	3833 Landschaftsqualitätsbeitrag		4'362.00	4'362.00	137.17	137.17	
	3844 BTS-Beiträge		13'318.35	13'318.35	418.82	418.82	
	3845 RAUS-Beiträge		9'338.10	9'338.10	293.65	293.65	
	3849 Übrige Produktionssystembeiträge		11'062.50	11'062.50	347.88	347.88	
	3862 Übergangsbeitrag		878.00	878.00	27.61	27.61	
	Total Leistungen		64'622.05	64'622.05	2'032.14	2'032.14	
	Saldo (DB) 7910 Direktzahlungen (nicht zugeteilt)	0.00	64'622.05	64'622.05	2'032.14	2'032.14	
7980 Erfolg betriebliche Liegenschaften					LN		
	Leistungen				31.80 ha		
	7500 Eigenmiete Geschäftsliegenschaft		55'400.00	55'400.00	1'742.14		
	7501 Eigenmietwert Privatwohnung		14'000.00	14'000.00	440.25		
	7503 Mietzinseinnahmen Wohnungen		21'600.00	21'600.00	679.25		
	Total Leistungen		91'000.00	91'000.00	2'861.64		
	Saldo (DB) 7980 Erfolg betriebliche Liegenschaften	0.00	91'000.00	91'000.00	2'861.64		
7990 Nicht zuteilbare Erträge und Kosten					LN		
	Leistungen				31.80 ha		
	3700 Lieferungen an Privat (Steuernorm)		2'640.00	2'640.00	83.02		
	Total Leistungen		2'640.00	2'640.00	83.02		
	Kosten						
	4471 Stroh, Streue	10'964.40	1'750.00	-9'214.40	-289.76		
	Total Kosten	10'964.40	1'750.00	-9'214.40	-289.76		
	Saldo (DB) 7990 Nicht zuteilbare Erträge und Kosten	10'964.40	4'390.00	-6'574.40	-206.74		

Nr	Bezeichnung	Betrag Soll	Betrag Haben	Saldo	Umfang	Leistung	freier Divisor
0200 Dünger zum Verteilen							
	Kosten						
	4020 Mineraldünger (ohne Details)	6'607.75	6'607.75				
	Total Kosten	6'607.75	6'607.75				
	Saldo 0200 Dünger zum Verteilen	6'607.75	6'607.75	0.00			
8000 Personal							
	Kosten				LN 31.80 ha	GVE total eigene 51.7 GVE	Arbeitstage 250.00 Tg.
	5000 Löhne	54'000.00		-54'000.00	-1'698.11	-1'044.49	-216.00
	5700 AHV, IV, EO, ALV (Angestellte)	7'515.95	575.80	-6'940.15	-218.24	-134.24	-27.76
	5750 AHV, IV, EO des Unternehmers	10'199.60	922.00	-9'277.60	-291.75	-179.45	-37.11
	5760 Persönliche berufliche Vorsorge	3'297.90	1'648.95	-1'648.95	-51.85	-31.89	-6.60
	5770 Persönliche Unfallversicherung	250.00		-250.00	-7.86	-4.84	-1.00
	5780 Pers. Taggeldversicherung	1'250.00		-1'250.00	-39.31	-24.18	-5.00
	Total Kosten	76'513.45	3'146.75	-73'366.70	-2'307.13	-1'419.09	-293.47
	Saldo 8000 Personal	76'513.45	3'146.75	-73'366.70	-2'307.13	-1'419.09	-293.47
8110 Wohnhaus							
	Kosten				LN 31.80 ha	GVE total eigene 51.7 GVE	
	7511.5 Unterhalt Wohnhäuser	1'092.60		-1'092.60	-34.36	-21.13	
	7513.5 Versicherungsprämien Wohnhäuser	862.20		-862.20	-27.11	-16.68	
	7518.6 Abschreibungen und Wertberichtigungen Wohnhäuser	12'451.20		-12'451.20	-391.55	-240.84	
	Total Kosten	14'406.00		-14'406.00	-453.02	-278.65	
	Saldo 8110 Wohnhaus	14'406.00	0.00	-14'406.00	-453.02	-278.65	
8150 Ökonomiegebäude							
	Kosten				LN 31.80 ha	GVE total eigene 51.7 GVE	
	7511.0 Unterhalt Ökonomiegebäude	9'134.05		-9'134.05	-287.23	-176.67	
	7512 Abgaben, Gebühren, Objektsteuern	727.05		-727.05	-22.86	-14.06	
	7513.0 Versicherungsprämien Ökonomiegebäude	1'732.20		-1'732.20	-54.47	-33.50	
	7518.1 Abschreibungen und Wertberichtigungen Ökonomiegebäude	24'519.60		-24'519.60	-771.06	-474.27	
	Total Kosten	36'112.90		-36'112.90	-1'135.63	-698.51	
	Saldo 8150 Ökonomiegebäude	36'112.90	0.00	-36'112.90	-1'135.63	-698.51	

Nr	Bezeichnung	Betrag Soll	Betrag Haben	Saldo	Umfang	Leistung	freier Divisor
8250 Feste Einrichtungen					LN	GVE total eigene	
	Kosten				31.80 ha	51.7 GVE	
	7511.4 Unterhalt Feste Einrichtungen und Installationen	17'595.55		-17'595.55	-553.32	-340.34	
	7518.5 Abschreibungen und Wertberichtigungen feste Einrichtungen und Installationen	23'495.35		-23'495.35	-738.85	-454.46	
	Total Kosten	41'090.90		-41'090.90	-1'292.17	-794.79	
	Saldo 8250 Feste Einrichtungen	41'090.90	0.00	-41'090.90	-1'292.17	-794.79	
8300 Meliorationen					LN	GVE total eigene	
	Kosten				31.80 ha	51.7 GVE	
	7511.8 Unterhalt Meliorationen	820.95		-820.95	-25.82	-15.88	
	7518.9 Abschreibungen und Wertberichtigungen Meliorationen	445.10		-445.10	-14.00	-8.61	
	Total Kosten	1'266.05		-1'266.05	-39.81	-24.49	
	Saldo 8300 Meliorationen	1'266.05	0.00	-1'266.05	-39.81	-24.49	
8400 Maschinen und Zugkräfte (ohne Details)					LN	GVE total eigene	
	Kosten				31.80 ha	51.7 GVE	
	6200 Zugkräfte- und Maschinenaufwand	13'564.75		-13'564.75	-426.56	-262.37	
	6210 Treib- /Schmierstoffe Maschinen, Zugkräfte	16'246.85	3'780.00	-12'466.85	-392.04	-241.14	
	6219 Zollrückerstattung		2'464.70	2'464.70	77.51	47.67	
	6220 Versicherungen Zugkräfte und Maschinen	2'004.30		-2'004.30	-63.03	-38.77	
	6230 Strassenverkehrssteuern	420.20		-420.20	-13.21	-8.13	
	6240 Verbrauchs- und Kleinmaterial	2'419.55	665.40	-1'754.15	-55.16	-33.93	
	6820 Abschreibungen und Wertberichtigungen Maschinen und Apparate	6'187.50		-6'187.50	-194.58	-119.68	
	6823 Abschreibungen und Wertberichtigungen Fahrzeuge	12'335.60		-12'335.60	-387.91	-238.60	
	8504 Ausserord. Gewinn/Verlust aus Veränd. Anlagevermögen	831.35	831.35				
	Total Kosten	54'010.10	7'741.45	-46'268.65	-1'454.99	-894.94	
	Saldo 8400 Maschinen und Zugkräfte (ohne Details)	54'010.10	7'741.45	-46'268.65	-1'454.99	-894.94	

Nr	Bezeichnung	Betrag Soll	Betrag Haben	Saldo	Umfang	Leistung	freier Divisor
8550	Auto				LN		
	Kosten				31.80 ha		
	6290 Reparaturen Auto	1'350.00		-1'350.00	-42.45		
	6291 Betriebsstoffe Auto	962.87		-962.87	-30.28		
	6292 Versicherung Auto	862.35		-862.35	-27.12		
	6293 Steuern Auto	499.00		-499.00	-15.69		
	6297 Privatanteil Auto		1'264.90	1'264.90	39.78		
	6824 Abschreibungen und Wertberichtigung Personenwagen	124.25		-124.25	-3.91		
	Total Kosten	3'798.47	1'264.90	-2'533.57	-79.67		
	Saldo 8550 Auto	3'798.47	1'264.90	-2'533.57	-79.67		
8700	Arbeit d.Dritte, Maschinenmieten				LN	GVE total eigene	
	Kosten				31.80 ha	51.7 GVE	
	4641 Arbeiten durch Dritte	6'828.85		-6'828.85	-214.74	-132.09	
	4642 Maschinenmiete	1'111.70		-1'111.70	-34.96	-21.50	
	Total Kosten	7'940.55		-7'940.55	-249.70	-153.59	
	Saldo 8700 Arbeit d.Dritte, Maschinenmieten	7'940.55	0.00	-7'940.55	-249.70	-153.59	
8800	Allgemeine Betriebskosten				LN	GVE total eigene	
	Kosten				31.80 ha	51.7 GVE	
	6300 Elementarversicherung	2'412.80	202.10	-2'210.70	-69.52	-42.76	
	6310 Haftpflichtversicherung	535.05		-535.05	-16.83	-10.35	
	6400 Elektrizität	19'963.75	2'101.20	-17'862.55	-561.72	-345.50	
	6460 Kehricht	1'117.00	83.00	-1'034.00	-32.52	-20.00	
	6500 Büromaterial (Drucksachen, Fotokopien, Fachliteratur)	874.60	99.00	-775.60	-24.39	-15.00	
	6510 Telefon, Telefax, Internet, Porti	1'365.40	56.95	-1'308.45	-41.15	-25.31	
	6520 Berufl. Beiträge, Spenden, Vergabungen, Trinkgelder	792.75		-792.75	-24.93	-15.33	
	6530 Buchführungs-,Beratungsaufwand und Weiterbildung	2'245.00		-2'245.00	-70.60	-43.42	
	6790 Sonstiger betrieblicher Aufwand	525.15		-525.15	-16.51	-10.16	
	6791 Privatanteil allgemeiner Betriebsaufwand		3'720.00	3'720.00	116.98	71.95	
	Total Kosten	29'831.50	6'262.25	-23'569.25	-741.17	-455.88	
	Saldo 8800 Allgemeine Betriebskosten	29'831.50	6'262.25	-23'569.25	-741.17	-455.88	

Nr	Bezeichnung	Betrag Soll	Betrag Haben	Saldo	Umfang	Leistung	freier Divisor
8900	Pacht- und Mietzinse				LN	GVE total eigene	
	Kosten				31.80 ha	51.7 GVE	
	6000 Parzellenpachtzinse	6'886.00		-6'886.00	-216.54	-133.19	
	6012 Eigenmiete Geschäftsliegenschaft	55'400.00		-55'400.00	-1'742.14	-1'071.57	
	Total Kosten	62'286.00		-62'286.00	-1'958.68	-1'204.76	
	Saldo 8900 Pacht- und Mietzinse	62'286.00	0.00	-62'286.00	-1'958.68	-1'204.76	
8950	Schuldzinse/Finanzerfolg				LN	GVE total eigene	
	Leistungen				31.80 ha	51.7 GVE	
	6960 Erträge aus Wertschriften des Anlagevermögens		88.00	88.00	2.77	1.70	
	Total Leistungen		88.00	88.00	2.77	1.70	
	Kosten						
	6940 Bankspesen	150.00		-150.00	-4.72	-2.90	
	7510 Hypothekarzinsaufwand	9'833.78		-9'833.78	-309.24	-190.21	
	Total Kosten	9'983.78		-9'983.78	-313.96	-193.11	
	Saldo 8950 Schuldzinse/Finanzerfolg	9'983.78	88.00	-9'895.78	-311.19	-191.41	

Nr	Buchungstext	2023	+ / -	2022	2021	2020	2019
1100 Weizen							
	Fläche					4.70 ha	5.80 ha
	Ertrag Pflanzenbau					42'680 kg	36'810 kg
	Leistungen						
	3010 Brotgetreide					1'838.55	2'632.70
	3060 Saat- und Pflanzgut					21'810.60	21'817.09
	3861 Einzelkulturbeiträge						742.40
	Total Leistungen					23'649.15	25'192.19
	Kosten						
	4010 Saatgut und Pflanzgut (ohne Details)					-1'506.77	-2'049.96
	4020 Mineraldünger (ohne Details)					-1'263.15	-1'100.00
	4030 Pflanzenschutzmittel (ohne Details)					-2'560.30	-3'276.00
	4041 Konservierung, Reinigung, Trocknung					-2'150.40	-2'687.13
	4072 Hagelversicherungsprämien					-621.70	-436.80
	4641 Arbeiten durch Dritte					-1'500.00	-2'088.00
	Total Kosten					-9'602.32	-11'637.89
	Saldo (DB) 1100 Weizen					14'046.83	13'554.30
	4641 Arbeiten durch Dritte					1'500.00	2'088.00
	Saldo (VDB) 1100 Weizen	0.00				15'546.83	15'642.30

Nr	Buchungstext	2023	+ / -	2022	2021	2020	2019
1500 Gerste							
	Fläche	1.98 ha		4.09 ha	3.50 ha	2.10 ha	3.00 ha
	Ertrag Pflanzenbau	12'500 kg		23'698 kg	35'000 kg	20'620 kg	27'840 kg
	Leistungen						
	3020 Futtergetreide	7'564.00	-5'686.40	13'250.40	6'027.30	382.15	1'852.29
	3060 Saat- und Pflanzgut					9'072.25	10'203.55
	3861 Einzelkulturbeiträge		-507.15	507.15	434.00		384.00
	Total Leistungen	7'564.00	-6'193.55	13'757.55	6'461.30	9'454.40	12'439.84
	Kosten						
	4010 Saatgut und Pflanzgut (ohne Details)	-532.00	185.50	-717.50	-526.50	-631.68	-640.22
	4020 Mineraldünger (ohne Details)	-897.00	-297.00	-600.00	-650.00	-630.00	-700.00
	4030 Pflanzenschutzmittel (ohne Details)	-713.45	919.55	-1'633.00	-1'242.80	-733.00	-1'883.20
	4041 Konservierung, Reinigung, Trocknung					-783.55	-2'032.32
	4072 Hagelversicherungsprämien					-227.95	-225.95
	4078 Verschiedene Aufwände Pflanzenbau		23.60	-23.60			
	4641 Arbeiten durch Dritte	-1'952.25	1'784.05	-3'736.30	-3'847.95	-1'552.00	-1'080.00
	Total Kosten	-4'094.70	2'615.70	-6'710.40	-6'267.25	-4'558.18	-6'561.69
	Saldo (DB) 1500 Gerste	3'469.30	-3'577.85	7'047.15	194.05	4'896.22	5'878.15
	4641 Arbeiten durch Dritte	1'952.25	-1'784.05	3'736.30	3'847.95	1'552.00	1'080.00
	Saldo (VDB) 1500 Gerste	5'421.55	-5'361.90	10'783.45	4'042.00	6'448.22	6'958.15
1600 Hafer							
	Fläche					2.20 ha	
	Ertrag Pflanzenbau					10'502 kg	
	Leistungen						
	3020 Futtergetreide					4'410.00	
	Total Leistungen					4'410.00	
	Kosten						
	4010 Saatgut und Pflanzgut (ohne Details)					-438.00	
	4020 Mineraldünger (ohne Details)					-250.80	
	4030 Pflanzenschutzmittel (ohne Details)					-404.45	
	Total Kosten					-1'093.25	
	Saldo (DB) 1600 Hafer					3'316.75	
	Saldo (VDB) 1600 Hafer	0.00				3'316.75	

Nr	Buchungstext	2023	+ / -	2022	2021	2020	2019
2120	Maiskolbenschrot						
	Fläche				1.15 ha	1.15 ha	0.99 ha
	Ertrag Pflanzenbau				13'000 kg	14'770 kg	11'140 kg
	Leistungen						
	3030 Hackfrucht		-3'250.00	3'250.00	5'727.00	6'794.20	5'570.00
	3910 Bestandesänderungen Acker- und Futterbauprodukte		3'250.00	-3'250.00	500.00	250.00	
	Total Leistungen				6'227.00	7'044.20	5'570.00
	Kosten						
	4010 Saatgut und Pflanzgut (ohne Details)					-390.00	-305.60
	4020 Mineraldünger (ohne Details)				-165.00	-200.00	-180.00
	4030 Pflanzenschutzmittel (ohne Details)					-464.55	-408.20
	4041 Konservierung, Reinigung, Trocknung				-1'350.00	-1'974.50	-1'158.25
	4072 Hagelversicherungsprämien				-119.15	-119.15	-74.55
	4641 Arbeiten durch Dritte					-494.50	-425.70
	Total Kosten				-1'634.15	-3'642.70	-2'552.30
	Saldo (DB) 2120 Maiskolbenschrot				4'592.85	3'401.50	3'017.70
	4641 Arbeiten durch Dritte					494.50	425.70
	Saldo (VDB) 2120 Maiskolbenschrot		0.00		4'592.85	3'896.00	3'443.40

Nr	Buchungstext	2023	+ / -	2022	2021	2020	2019
2200	Kartoffeln						
	Fläche	2.08 ha		2.50 ha	2.00 ha	4.20 ha	5.70 ha
	Ertrag Pflanzenbau	94'000 kg		124'875 kg	75'000 kg	130'654 kg	155'230 kg
	Leistungen						
	3030 Hackfrucht	24'170.50	-12'682.50	36'853.00	31'715.00	11'203.30	3'698.40
	3060 Saat- und Pflanzgut					72'804.50	79'620.40
	3861 Einzelkulturbeiträge				2'950.00	2'950.00	2'660.00
	3910 Bestandesänderungen Acker- und Futterbauprodukte				-5'969.00	-308.50	-5'265.00
	Total Leistungen	24'170.50	-12'682.50	36'853.00	28'696.00	86'649.30	80'713.80
	Kosten						
	4010 Saatgut und Pflanzgut (ohne Details)	-5'880.00	974.00	-6'854.00	-5'300.00	-2'220.00	
	4020 Mineraldünger (ohne Details)	-1'580.00	-14.10	-1'565.90	-1'020.50	-4'920.80	-5'715.90
	4030 Pflanzenschutzmittel (ohne Details)	-1'850.00	510.80	-2'360.80	-1'500.00	-6'960.00	-5'302.60
	4041 Konservierung, Reinigung, Trocknung					-3'693.55	-4'674.15
	4072 Hagelversicherungsprämien				-466.35	-466.35	-429.30
	4078 Verschiedene Aufwände Pflanzenbau				-106.95	-1'537.45	-430.00
	4640 Arbeiten durch Dritte, Maschinenmiete	-2'580.00	-2'580.00				
	4641 Arbeiten durch Dritte		2'980.40	-2'980.40	-5'860.00	-16'297.25	-12'609.48
	4642 Maschinenmiete						-690.00
	Total Kosten	-11'890.00	1'871.10	-13'761.10	-14'253.80	-36'095.40	-29'851.43
	Saldo (DB) 2200 Kartoffeln	12'280.50	-10'811.40	23'091.90	14'442.20	50'553.90	50'862.37
	4640 Arbeiten durch Dritte, Maschinenmiete	2'580.00	2'580.00				
	4641 Arbeiten durch Dritte		-2'980.40	2'980.40	5'860.00	16'297.25	12'609.48
	4642 Maschinenmiete						690.00
	Saldo (VDB) 2200 Kartoffeln	14'860.50	-11'211.80	26'072.30	20'302.20	66'851.15	64'161.85

Nr	Buchungstext	2023	+ / -	2022	2021	2020	2019
2300	Zuckerrüben						
	Fläche				2.30 ha	2.30 ha	3.00 ha
	Ertrag Pflanzenbau				192'000 kg	205'750 kg	292'106 kg
	Leistungen						
	3030 Hackfrucht				12'580.00	14'602.55	17'491.50
	3861 Einzelkulturbeiträge					4'830.00	6'300.00
	Total Leistungen				12'580.00	19'432.55	23'791.50
	Kosten						
	4010 Saatgut und Pflanzgut (ohne Details)				-980.00	-900.00	-1'619.40
	4020 Mineraldünger (ohne Details)				-1'200.00	-1'200.00	-1'000.00
	4030 Pflanzenschutzmittel (ohne Details)				-1'750.80	-2'537.85	-2'419.05
	4072 Hagelversicherungsprämien				-290.15	-290.15	-225.95
	4078 Verschiedene Aufwände Pflanzenbau					-275.55	-160.65
	4641 Arbeiten durch Dritte					-2'444.75	-3'530.95
	4643 Fremdtransporte				-2'135.00	-2'736.55	-2'329.05
	Total Kosten				-6'355.95	-10'384.85	-11'285.05
	Saldo (DB) 2300 Zuckerrüben				6'224.05	9'047.70	12'506.45
	4641 Arbeiten durch Dritte					2'444.75	3'530.95
	4643 Fremdtransporte				2'135.00	2'736.55	2'329.05
	Saldo (VDB) 2300 Zuckerrüben	0.00			8'359.05	14'229.00	18'366.45

Nr	Buchungstext	2023	+ / -	2022	2021	2020	2019
3000	Futterbau (ohne Detail)						
	Fläche	23.87 ha		20.03 ha	23.85 ha	17.30 ha	15.33 ha
	Ertrag Pflanzenbau	78'545 kg		74'016 kg	88'755 kg	87'413 kg	97'534 kg
	Leistungen						
	3070 Futterbauprodukte				4'350.00	1'500.00	2'200.00
	3320 Hagelversicherungsentschädigung (ohne Details)						532.75
	3910 Bestandesänderungen Acker- und Futterbauprodukte	533.75	3'636.25	-3'102.50	-2'622.50	145.00	-1'470.00
	Total Leistungen	533.75	3'636.25	-3'102.50	1'727.50	1'645.00	1'262.75
	Kosten						
	4010 Saatgut und Pflanzgut (ohne Details)	-3'201.50	392.55	-3'594.05	-4'895.70	-1'737.00	-2'732.30
	4020 Mineraldünger (ohne Details)	-2'710.50	1'355.50	-4'066.00	-3'646.00	-2'500.00	-1'018.60
	4025 Organische Dünger						-937.00
	4030 Pflanzenschutzmittel (ohne Details)	-117.00	-117.00			-80.00	-107.65
	4041 Konservierung, Reinigung, Trocknung	-1'751.75	900.35	-2'652.10	-2'354.10	-1'656.40	-2'601.45
	4042 Verpackung, Harrassen, Bindegarn	-1'208.40	109.25	-1'317.65	-666.00	-192.00	
	4072 Hagelversicherungsprämien						-536.00
	4441 Heu				-7'428.00	-6'179.15	-1'800.00
	4475 Sömmerung, Winterung, Futtergeld	-2'770.00	-140.00	-2'630.00	-4'060.00	-1'167.60	-398.40
	4641 Arbeiten durch Dritte	-12'246.20	-1'251.00	-10'995.20	-8'748.95	-2'774.35	
	4642 Maschinenmiete	-1'004.65	-664.30	-340.35	-234.80		
	Total Kosten	-25'010.00	585.35	-25'595.35	-32'033.55	-16'286.50	-10'131.40
	Saldo (DB) 3000 Futterbau (ohne Detail)	-24'476.25	4'221.60	-28'697.85	-30'306.05	-14'641.50	-8'868.65
	4641 Arbeiten durch Dritte	12'246.20	1'251.00	10'995.20	8'748.95	2'774.35	
	4642 Maschinenmiete	1'004.65	664.30	340.35	234.80		
	Saldo (VDB) 3000 Futterbau (ohne Detail)	-11'225.40	6'136.90	-17'362.30	-21'322.30	-11'867.15	-8'868.65

Nr	Buchungstext	2023	+ / -	2022	2021	2020	2019
3500 Silomais							
	Fläche	3.87 ha		5.18 ha	4.00 ha	2.85 ha	2.48 ha
	Ertrag Pflanzenbau	61'000 kg		84'578 kg	66'000 kg	42'636 kg	40'374 kg
	Leistungen						
	3030 Hackfrucht				3'000.00	4'920.00	5'400.00
	3910 Bestandesänderungen Acker- und Futterbauprodukte						-2'100.00
	Total Leistungen				3'000.00	4'920.00	3'300.00
	Kosten						
	4010 Saatgut und Pflanzgut (ohne Details)	-1'360.00	-90.25	-1'269.75	-1'416.55	-697.40	-765.55
	4020 Mineraldünger (ohne Details)	-3'238.25	48.95	-3'287.20	-1'026.25	-750.00	-350.00
	4030 Pflanzenschutzmittel (ohne Details)	-473.10	335.50	-808.60	-850.00	-874.00	-1'024.20
	4041 Konservierung, Reinigung, Trocknung		611.95	-611.95			
	4072 Hagelversicherungsprämien				-295.30	-295.30	-186.75
	4641 Arbeiten durch Dritte	-6'339.60	989.75	-7'329.35	-5'328.20	-1'227.85	
	Total Kosten	-11'410.95	1'895.90	-13'306.85	-8'916.30	-3'844.55	-2'326.50
	Saldo (DB) 3500 Silomais	-11'410.95	1'895.90	-13'306.85	-5'916.30	1'075.45	973.50
	4641 Arbeiten durch Dritte	6'339.60	-989.75	7'329.35	5'328.20	1'227.85	
	Saldo (VDB) 3500 Silomais	-5'071.35	906.15	-5'977.50	-588.10	2'303.30	973.50
5300 Obstbau (Streuobst)							
	Kosten						
	4030 Pflanzenschutzmittel (ohne Details)						-20.00
	4078 Verschiedene Aufwände Pflanzenbau				-584.00		
	Total Kosten				-584.00		-20.00
	Saldo (DB) 5300 Obstbau (Streuobst)				-584.00		-20.00
	Saldo (VDB) 5300 Obstbau (Streuobst)	0.00			-584.00		-20.00
5970 Waldbau							
	Fläche					2.59 ha	
	Leistungen						
	3240 Holz					2'889.05	
	Total Leistungen					2'889.05	
	Saldo (DB) 5970 Waldbau					2'889.05	
	Saldo (VDB) 5970 Waldbau	0.00				2'889.05	

Nr	Buchungstext	2023	+ / -	2022	2021	2020	2019
6100 Milchvieh und Aufzucht							
	GVE anwesend	51.3 GVE		51.1 GVE	50.1 GVE	26.9 GVE	22.2 GVE
	Ertrag Tierhaltung	483'200 kg		469'501 kg	435'000 kg	179'750 kg	174'147 kg
	GVE eigene	51.7 GVE		51.4 GVE	49.9 GVE	27.3 GVE	15.3 GVE
	Leistungen						
	3411 Verkauf Kühe	43'796.20	-14'542.05	58'338.25	23'450.00	12'885.80	16'768.90
	3412 Verkauf Kälber unter 4 Monate	19'928.00	3'414.00	16'514.00	14'396.90	7'558.00	10'004.00
	3413 Verkauf Rinder und Stiere über 4 Monate	22'200.00	2'080.00	20'120.00	21'200.00	4'051.30	
	3431 Milch	310'776.30	19'698.80	291'077.50	252'529.30	136'564.30	131'961.85
	3439 Verkehrsmilchzulage	22'769.35	964.50	21'804.85	19'075.50	7'484.20	6'578.80
	3445 Haltegeder (Pensionsvieh), einkassiert				4'770.00		
	3449 Verschiedene Erträge Tierhaltung	1'400.00	200.00	1'200.00	1'617.10	382.50	272.50
	3450 Viehversicherungsentschädigung	3'500.00	400.00	3'100.00	6'120.00		
	3914 Bestandesänderungen Tiere	2'970.00	-10'890.00	13'860.00	79'560.00	4'640.00	-8'760.00
	Total Leistungen	427'339.85	1'325.25	426'014.60	422'718.80	173'566.10	156'826.05
	Kosten						
	4411 Kauf Kühe				-40'950.00		
	4413 Kauf Rinder und Stiere über 4 Monate	-55'114.00	10'971.00	-66'085.00	-68'802.30	-2'500.00	
	4452 Aufzuchtfutter	-381.85	-381.85		-52.10	-667.10	-584.20
	4453 Milchviehfutter	-63'067.50	170.65	-63'238.15	-60'454.40	-30'115.30	-19'764.90
	4456 Mineralstoffe, Vitamine	-4'881.80	-191.45	-4'690.35	-6'105.90	-5'532.80	-11'652.25
	4472 Viehversicherung	-491.25	-18.90	-472.35	-450.00	-512.90	-465.10
	4473 Tierarzt	-9'831.50	4'150.65	-13'982.15	-9'842.60	-5'516.70	-4'347.70
	4474 Sprunggeld, KB	-6'207.20	1'067.05	-7'274.25	-7'359.30	-3'061.00	-2'609.90
	4478 Verschiedene Aufwände Tierhaltung	-8'805.60	-1'155.80	-7'649.80	-8'616.15	-3'832.70	-2'708.50
	Total Kosten	-148'780.70	14'611.35	-163'392.05	-202'632.75	-51'738.50	-42'132.55
	Saldo (DB) 6100 Milchvieh und Aufzucht	278'559.15	15'936.60	262'622.55	220'086.05	121'827.60	114'693.50
	Saldo (VDB) 6100 Milchvieh und Aufzucht	278'559.15	15'936.60	262'622.55	220'086.05	121'827.60	114'693.50
6800 Kleintiere							
	Kosten						
	4450 Futtermittel (ohne Details)						-616.85
	Total Kosten						-616.85
	Saldo (DB) 6800 Kleintiere						-616.85
	Saldo (VDB) 6800 Kleintiere	0.00					-616.85

Nr	Buchungstext	2023	+ / -	2022	2021	2020	2019
7710	Arbeiten für Dritte						
LN		31.80 ha		31.80 ha	31.80 ha	31.80 ha	31.80 ha
	Leistungen						
	3641 Arbeiten für Dritte	3'033.00	-5'537.00	8'570.00		3'550.00	3'645.00
	3642 Maschinenvermietung		-190.00	190.00		3'005.00	4'023.40
	Total Leistungen	3'033.00	-5'727.00	8'760.00		6'555.00	7'668.40
	Saldo (DB) 7710 Arbeiten für Dritte	3'033.00	-5'727.00	8'760.00		6'555.00	7'668.40
7910	Direktzahlungen (nicht zugeteilt)						
LN		31.80 ha		31.80 ha	31.80 ha	31.80 ha	31.80 ha
LN		31.80 ha		31.80 ha	31.80 ha	31.80 ha	31.80 ha
	Leistungen						
	3814 Alpungsbeitrag	350.00	-286.35	636.35	1'117.35	2'144.15	2'173.95
	3821 Basisbeitrag	15'044.00	-3'333.00	18'377.00	23'540.60	25'950.90	27'415.10
	3823 Beitrag für OA und Dauerkulturen	5'656.00	-104.00	5'760.00	4'920.00	5'380.00	8'388.25
	3830 Biodiversitäts- und Landschaftsqualitätsbeiträge (ohne Details)	110.00	20.00	90.00	180.00		
	3831 Qualitätsbeitrag	2'973.10	-275.00	3'248.10	3'924.10	3'979.70	2'744.85
	3832 Vernetzungsbeitrag	1'530.00		1'530.00	1'530.00	1'436.90	1'139.90
	3833 Landschaftsqualitätsbeitrag	4'362.00	755.00	3'607.00	6'590.00	7'004.00	6'556.50
	3844 BTS-Beiträge	13'318.35	221.95	13'096.40	480.00	419.95	521.35
	3845 RAUS-Beiträge	9'338.10	376.35	8'961.75	5'650.00	5'002.00	1'100.60
	3849 Übrige Produktionssystembeiträge	11'062.50	11'062.50				
	3852 Schonende Bodenbearbeitung		-1'685.00	1'685.00	1'297.50	1'250.40	1'444.10
	3856 Beitrag für Herbizidverzicht auf offene Ackerfläche		-515.00	515.00			
	3862 Übergangsbeitrag	878.00	-822.05	1'700.05	1'879.75	2'086.75	3'488.20
	Total Leistungen	64'622.05	5'415.40	59'206.65	51'109.30	54'654.75	54'972.80
	Saldo (DB) 7910 Direktzahlungen (nicht zugeteilt)	64'622.05	5'415.40	59'206.65	51'109.30	54'654.75	54'972.80

Nr	Buchungstext	2023	+ / -	2022	2021	2020	2019
7980	Erfolg betriebliche Liegenschaften						
LN		31.80 ha		31.80 ha	31.80 ha	31.80 ha	31.80 ha
	Leistungen						
	7500 Eigenmiete Geschäftsliegenschaft	55'400.00		55'400.00	55'400.00	18'300.00	
	7501 Eigenmietwert Privatwohnung	14'000.00		14'000.00	14'000.00	14'000.00	14'000.00
	7503 Mietzinseinnahmen Wohnungen	21'600.00		21'600.00	21'600.00	19'800.00	21'600.00
	Total Leistungen	91'000.00		91'000.00	91'000.00	52'100.00	35'600.00
	Saldo (DB) 7980 Erfolg betriebliche Liegenschaften	91'000.00		91'000.00	91'000.00	52'100.00	35'600.00
7990	Nicht zuteilbare Erträge und Kosten						
LN		31.80 ha		31.80 ha	31.80 ha	31.80 ha	31.80 ha
	Leistungen						
	3310 Verkauf Stroh						1'820.00
	3700 Lieferungen an Privat (Steuernorm)	2'640.00	-720.00	3'360.00	3'840.00	3'840.00	4'273.00
	Total Leistungen	2'640.00	-720.00	3'360.00	3'840.00	3'840.00	6'093.00
	Kosten						
	4471 Stroh, Streue	-9'214.40	-4'052.00	-5'162.40	-4'683.70	-243.55	-2'032.60
	4478 Verschiedene Aufwände Tierhaltung				-135.05		
	Total Kosten	-9'214.40	-4'052.00	-5'162.40	-4'818.75	-243.55	-2'032.60
	Saldo (DB) 7990 Nicht zuteilbare Erträge und Kosten	-6'574.40	-4'772.00	-1'802.40	-978.75	3'596.45	4'060.40

Nr	Buchungstext	2023	+ / -	2022	2021	2020	2019
8000	Personal						
	LN	31.80 ha		31.80 ha	31.80 ha	31.80 ha	31.80 ha
	GVE total eigene	51.7 GVE		27.3 GVE	27.3 GVE	27.3 GVE	23.0 GVE
	Arbeitstage	250.00 Tg.		250.00 Tg.	250.00 Tg.		
	Kosten						
	5000 Löhne	-54'000.00		-54'000.00	-52'500.00	-18'000.00	-18'646.00
	5004 Naturallohn					-570.00	-2'757.00
	5009 Löhne ohne AHV-Abrechnung		500.00	-500.00	-250.00	-4760.70	-4'461.05
	5700 AHV, IV, EO, ALV (Angestellte)	-6'940.15	2'285.10	-9'225.25	-6'789.55	-1'971.90	-2'226.25
	5750 AHV, IV, EO des Unternehmers	-9'277.60	772.00	-10'049.60	-8'480.20	-14'531.50	-18'746.45
	5760 Persönliche berufliche Vorsorge	-1'648.95	14.05	-1'663.00	-1'660.20		
	5770 Persönliche Unfallversicherung	-250.00		-250.00	-250.00	-250.00	
	5780 Pers. Taggeldversicherung	-1'250.00		-1'250.00	-1'250.00	-1'250.00	-710.70
	Total Kosten	-73'366.70	3'571.15	-76'937.85	-71'179.95	-41'334.10	-47'547.45
	Saldo 8000 Personal	-73'366.70	3'571.15	-76'937.85	-71'179.95	-41'334.10	-47'547.45
8110	Wohnhaus						
	LN	31.80 ha		31.80 ha	31.80 ha	31.80 ha	31.80 ha
	GVE total eigene	51.7 GVE		27.3 GVE	27.3 GVE	27.3 GVE	23.0 GVE
	Kosten						
	7511.5 Unterhalt Wohnhäuser	-1'092.60	348.80	-1'441.40	-2'831.45	-19'794.70	-735.85
	7513.5 Versicherungsprämien Wohnhäuser	-862.20	103.45	-965.65	-2'156.40	-2'646.45	-3'733.70
	7518.6 Abschreibungen und Wertberichtigungen Wohnhäuser	-12'451.20	-3'357.60	-9'093.60	-9'279.25	-9'468.60	-9'661.85
	Total Kosten	-14'406.00	-2'905.35	-11'500.65	-14'267.10	-31'909.75	-14'131.40
	Saldo 8110 Wohnhaus	-14'406.00	-2'905.35	-11'500.65	-14'267.10	-31'909.75	-14'131.40

Nr	Buchungstext	2023	+ / -	2022	2021	2020	2019
8150 Ökonomiegebäude							
	LN	31.80 ha		31.80 ha	31.80 ha	31.80 ha	31.80 ha
	GVE total eigene	51.7 GVE		27.3 GVE	27.3 GVE	27.3 GVE	23.0 GVE
	Kosten						
	7511.0 Unterhalt Ökonomiegebäude	-9'134.05	-7'651.15	-1'482.90	-6'172.55		
	7512 Abgaben, Gebühren, Objektsteuern	-727.05	-0.10	-726.95	-907.70		-1'113.35
	7513.0 Versicherungsprämien Ökonomiegebäude	-1'732.20	-116.15	-1'616.05	-1'118.25	-434.35	-434.30
	7513.5 Versicherungsprämien Wohnhäuser					-772.60	
	7518 Abschreibungen und Wertberichtigungen betriebliche Liegenschaften				-23'394.40		
	7518.1 Abschreibungen und Wertberichtigungen Ökonomiegebäude	-24'519.60	1'290.50	-25'810.10	-3'774.05	-4'817.95	-5'125.55
	Total Kosten	-36'112.90	-6'476.90	-29'636.00	-35'366.95	-6'024.90	-6'673.20
	Saldo 8150 Ökonomiegebäude	-36'112.90	-6'476.90	-29'636.00	-35'366.95	-6'024.90	-6'673.20
8250 Feste Einrichtungen							
	LN	31.80 ha		31.80 ha	31.80 ha	31.80 ha	31.80 ha
	GVE total eigene	51.7 GVE		27.3 GVE	27.3 GVE	27.3 GVE	23.0 GVE
	Kosten						
	7511.4 Unterhalt Feste Einrichtungen und Installationen	-17'595.55	-3'598.25	-13'997.30	-5'380.20	-1'976.70	-1'176.10
	7518 Abschreibungen und Wertberichtigungen betriebliche Liegenschaften				-13'672.55		
	7518.5 Abschreibungen und Wertberichtigungen feste Einrichtungen und Installationen	-23'495.35	2'610.60	-26'105.95	-67.45	-419.25	-524.10
	8504 Ausserord. Gewinn/Verlust aus Veränd. Anlagevermögen				-328.90		
	Total Kosten	-41'090.90	-987.65	-40'103.25	-19'449.10	-2'395.95	-1'700.20
	Saldo 8250 Feste Einrichtungen	-41'090.90	-987.65	-40'103.25	-19'449.10	-2'395.95	-1'700.20

Nr	Buchungstext	2023	+ / -	2022	2021	2020	2019
8300 Meliorationen							
LN		31.80 ha		31.80 ha	31.80 ha	31.80 ha	31.80 ha
	GVE total eigene	51.7 GVE		27.3 GVE	27.3 GVE	27.3 GVE	23.0 GVE
	Kosten						
	7511.8 Unterhalt Meliorationen	-820.95	-590.75	-230.20	-1'651.10	-1'056.25	-1'056.25
	7518 Abschreibungen und Wertberichtigungen betriebliche Liegenschaften				-398.00		
	7518.9 Abschreibungen und Wertberichtigungen Meliorationen	-445.10	49.40	-494.50	-151.50	-168.35	-187.00
	Total Kosten	-1'266.05	-541.35	-724.70	-2'200.60	-1'224.60	-1'243.25
	Saldo 8300 Meliorationen	-1'266.05	-541.35	-724.70	-2'200.60	-1'224.60	-1'243.25
8400 Maschinen und Zugkräfte (ohne Details)							
LN		31.80 ha		31.80 ha	31.80 ha		
	GVE total eigene	51.7 GVE		27.3 GVE	27.3 GVE		
	Kosten						
	6200 Zugkräfte- und Maschinenaufwand	-13'564.75	-1'827.60	-11'737.15	-9'400.15		
	6210 Treib- /Schmierstoffe Maschinen, Zugkräfte	-12'466.85	794.05	-13'260.90	-8'714.15		
	6219 Zollrückerstattung	2'464.70	-355.30	2'820.00	2'404.25		
	6220 Versicherungen Zugkräfte und Maschinen	-2'004.30	-357.30	-1'647.00	-2'089.70		
	6230 Strassenverkehrssteuern	-420.20	-75.20	-345.00	-315.00		
	6240 Verbrauchs- und Kleinmaterial	-1'754.15	2'916.15	-4'670.30	-4'678.70		
	6820 Abschreibungen und Wertberichtigungen Maschinen und Apparate	-6'187.50	-5'114.30	-1'073.20			-57.25
	6823 Abschreibungen und Wertberichtigungen Fahrzeuge	-12'335.60	-12'335.60				
	Total Kosten	-46'268.65	-16'355.10	-29'913.55	-22'793.45		-57.25
	Saldo 8400 Maschinen und Zugkräfte (ohne Details)	-46'268.65	-16'355.10	-29'913.55	-22'793.45		-57.25

Nr	Buchungstext	2023	+ / -	2022	2021	2020	2019
8410	Maschinen und Kleingeräte						
	LN				31.80 ha	31.80 ha	31.80 ha
	GVE total eigene				27.3 GVE	27.3 GVE	23.0 GVE
	Kosten						
	6200 Zugkräfte- und Maschinenaufwand					-19'647.15	-8'997.80
	6210 Treib- /Schmierstoffe Maschinen, Zugkräfte					-35.80	-136.25
	6230 Strassenverkehrssteuern					-164.00	-164.00
	6240 Verbrauchs- und Kleinmaterial					-4'117.80	-1'573.50
	6291 Betriebsstoffe Auto						-124.90
	6820 Abschreibungen und Wertberichtigungen Maschinen und Apparate				-694.50	-1'984.30	-3'315.60
	8504 Ausserord. Gewinn/Verlust aus Veränd. Anlagevermögen					3'954.85	
	Total Kosten				-694.50	-21'994.20	-14'312.05
	Saldo 8410 Maschinen und Kleingeräte		0.00		-694.50	-21'994.20	-14'312.05
8450	Zugkräfte						
	LN				31.80 ha	31.80 ha	31.80 ha
	GVE total eigene				27.3 GVE	27.3 GVE	23.0 GVE
	Kosten						
	6200 Zugkräfte- und Maschinenaufwand				-4'526.65	-14'966.30	-9'100.20
	6210 Treib- /Schmierstoffe Maschinen, Zugkräfte				-644.20	-7'928.10	-8'205.19
	6219 Zollrückerstattung					2'701.35	2'642.60
	6220 Versicherungen Zugkräfte und Maschinen					-1'183.00	-1'206.50
	6230 Strassenverkehrssteuern				-524.00	-246.00	-410.00
	6240 Verbrauchs- und Kleinmaterial					-79.00	
	6820 Abschreibungen und Wertberichtigungen Maschinen und Apparate				-763.75	-2'461.65	-1'197.80
	8504 Ausserord. Gewinn/Verlust aus Veränd. Anlagevermögen				12'739.30		
	Total Kosten				6'280.70	-24'162.70	-17'477.09
	Saldo 8450 Zugkräfte		0.00		6'280.70	-24'162.70	-17'477.09

Nr	Buchungstext	2023	+ / -	2022	2021	2020	2019
8550	Auto						
LN		31.80 ha		31.80 ha	31.80 ha	31.80 ha	31.80 ha
	Kosten						
	6230 Strassenverkehrssteuern					-204.00	
	6290 Reparaturen Auto	-1'350.00	930.75	-2'280.75	-1'078.25	-2'337.70	-4'981.65
	6291 Betriebsstoffe Auto	-962.87	101.53	-1'064.40	-808.97	-2'515.51	-2'905.55
	6292 Versicherung Auto	-862.35	95.40	-957.75	-2'030.00	-2'037.85	-2'117.05
	6293 Steuern Auto	-499.00		-499.00	-1'318.10	-1'028.20	-1'078.00
	6297 Privatanteil Auto	1'264.90	-382.80	1'647.70	1'800.65	2'891.65	4'156.25
	6823 Abschreibungen und Wertberichtigungen Fahrzeuge		14'512.50	-14'512.50	-8'250.00		
	6824 Abschreibungen und Wertberichtigungen Personenwagen (Option)	-124.25	21.95	-146.20	-172.00	-764.40	-1'274.05
	Total Kosten	-2'533.57	15'279.33	-17'812.90	-11'856.67	-5'996.01	-8'200.05
	Saldo 8550 Auto	-2'533.57	15'279.33	-17'812.90	-11'856.67	-5'996.01	-8'200.05
8700	Arbeit d.Dritte, Maschinenmieten						
LN		31.80 ha		31.80 ha	31.80 ha	31.80 ha	31.80 ha
	GVE total eigene	51.7 GVE		27.3 GVE	27.3 GVE	27.3 GVE	23.0 GVE
	Kosten						
	4641 Arbeiten durch Dritte	-6'828.85	236.75	-7'065.60	-9'801.20	-2'368.50	-5'607.40
	4642 Maschinenmiete	-1'111.70	-1'111.70			-4'515.20	-4'654.20
	4643 Fremdtransporte						-1'100.10
	Total Kosten	-7'940.55	-874.95	-7'065.60	-9'801.20	-6'883.70	-11'361.70
	Saldo 8700 Arbeit d.Dritte, Maschinenmieten	-7'940.55	-874.95	-7'065.60	-9'801.20	-6'883.70	-11'361.70

Nr	Buchungstext	2023	+ / -	2022	2021	2020	2019
8800	Allgemeine Betriebskosten						
LN		31.80 ha		31.80 ha	31.80 ha	31.80 ha	31.80 ha
	GVE total eigene	51.7 GVE		27.3 GVE	27.3 GVE	27.3 GVE	23.0 GVE
	Kosten						
	6300 Elementarversicherung	-2'210.70	-36.75	-2'173.95	-2'500.95	-1'983.00	-1'863.50
	6310 Haftpflichtversicherung	-535.05	9.95	-545.00	-537.15	-298.90	-298.90
	6312 Rechtsschutzversicherung				-448.50	-448.50	-627.00
	6360 Abgaben, Gebühren zur Leistungserbringung					-287.50	-284.05
	6400 Elektrizität	-17'862.55	-3'511.60	-14'350.95	-11'906.75	-4'716.45	-6'123.95
	6430 Wasser		3'700.00	-3'700.00	-3'580.00	-2'775.50	-2'514.90
	6460 Kehricht	-1'034.00	-561.25	-472.75	-398.55	-599.00	-755.00
	6462 Abwasser					-200.00	-161.55
	6500 Büromaterial (Drucksachen, Fotokopien, Fachliteratur)	-775.60	-251.10	-524.50	-577.65	-969.30	-1'158.80
	6510 Telefon, Telefax, Internet, Porti	-1'308.45	-2.30	-1'306.15	-1'774.47	-2'512.65	-2'663.40
	6520 Berufl. Beiträge, Spenden, Vergabungen, Trinkgelder	-792.75	-200.80	-591.95	-909.80	-1'295.75	-811.60
	6530 Buchführungs-,Beratungsaufwand und Weiterbildung	-2'245.00	-425.00	-1'820.00	-1'525.00	-1'744.00	-1'991.75
	6570 Informatikaufwand		75.00	-75.00			-235.00
	6790 Sonstiger betrieblicher Aufwand	-525.15	1'559.20	-2'084.35	-1'314.20	-1'401.20	-2'493.95
	6791 Privatanteil allgemeiner Betriebsaufwand	3'720.00	-420.00	4'140.00	4'560.00	4'560.00	4'560.00
	Total Kosten	-23'569.25	-64.65	-23'504.60	-20'913.02	-14'671.75	-17'423.35
	Saldo 8800 Allgemeine Betriebskosten	-23'569.25	-64.65	-23'504.60	-20'913.02	-14'671.75	-17'423.35
8900	Pacht- und Mietzinse						
LN		31.80 ha		31.80 ha	31.80 ha	31.80 ha	31.80 ha
	GVE total eigene	51.7 GVE		27.3 GVE	27.3 GVE	27.3 GVE	23.0 GVE
	Kosten						
	6000 Parzellenpachtzinse	-6'886.00		-6'886.00	-7'654.00	-8'399.00	-8'519.10
	6002 Pacht/Miete betriebliche Gebäude					-2'400.00	-958.00
	6012 Eigenmiete Geschäftsliegenschaft	-55'400.00		-55'400.00	-55'400.00	-18'300.00	
	Total Kosten	-62'286.00		-62'286.00	-63'054.00	-29'099.00	-9'477.10
	Saldo 8900 Pacht- und Mietzinse	-62'286.00	0.00	-62'286.00	-63'054.00	-29'099.00	-9'477.10

Nr	Buchungstext	2023	+ / -	2022	2021	2020	2019
8950	Schuldzins-/Finanzerfolg						
LN		31.80 ha		31.80 ha	31.80 ha	31.80 ha	31.80 ha
	GVE total eigene	51.7 GVE		27.3 GVE	27.3 GVE	27.3 GVE	23.0 GVE
	Leistungen						
	6950 Finanzertrag (ohne Details)					169.65	167.00
	6960 Erträge aus Wertschriften des Anlagevermögens	88.00		88.00	88.00		
	Total Leistungen	88.00		88.00	88.00	169.65	167.00
	Kosten						
	6200 Zugkräfte- und Maschinenaufwand		2'620.85	-2'620.85			
	6900 Schuldzins Fremdkapital				-0.77		
	6940 Bankspesen	-150.00	-8.00	-142.00	-123.60	-157.20	-434.40
	7510 Hypothekarzinsaufwand	-9'833.78	517.32	-10'351.10	-8'380.15	-1'000.00	-1'275.00
	Total Kosten	-9'983.78	3'130.17	-13'113.95	-8'504.52	-1'157.20	-1'709.40
	Saldo 8950 Schuldzins-/Finanzerfolg	-9'895.78	3'130.17	-13'025.95	-8'416.52	-987.55	-1'542.40

Bezeichnung	Einheit	2023	+ / -	Region = Talregion ~ Landbauform Statistik = ÖLN und Bio in Umstellung		Mittel 2022	ø Unter. Quartil	ø Ober. Quartil
				2022				
1500 Gerste		Vergleichszahlen von 257 Betrieben						
Anbaufläche	Ha	1.98	-2.11	4.09		2.71	2.64	2.63
Naturalertrag	Dt / Ha	63.13	5.19	57.94		74.60	62.33	91.05
Leistungen Produkt / Naturalertrag	Fr. / Dt	60.51	4.60	55.91		39.62	36.52	41.01
Leistungen Produkt	Fr. / Ha	3'820.20	580.50	3'239.71		3'002.11	2'274.51	3'974.01
Beiträge	Fr. / Ha	0.00	-124.00	124.00		238.88	205.32	225.60
Übrige Leistungen	Fr. / Ha	0.00	0.00	0.00		40.00	19.02	67.50
Leistungen Total	Fr. / Ha	3'820.20	456.50	3'363.70		3'280.99	2'498.84	4'267.10
Saatgut, Pflanzgut	Fr. / Ha	-268.69	-93.26	-175.43		-204.05	-256.12	-188.45
Düngung	Fr. / Ha	-453.03	-306.33	-146.70		-256.35	-334.23	-194.60
Pflanzenschutz	Fr. / Ha	-360.33	38.94	-399.27		-225.62	-227.02	-229.12
Übrige Direktkosten	Fr. / Ha	0.00	5.77	-5.77		-230.07	-214.25	-252.73
Direktkosten	Fr. / Ha	-1'082.05	-354.88	-727.16		-916.08	-1'031.62	-864.91
Vergleichbarer DB	Fr. / Ha	2'738.16	101.62	2'636.54		2'364.91	1'467.22	3'402.19
2200 Kartoffeln		Vergleichszahlen von 82 Betrieben						
Anbaufläche	Ha	2.08	-0.42	2.50		4.06	3.61	5.25
Naturalertrag	Dt / Ha	451.92	-47.58	499.50		322.51	226.40	395.17
Leistungen Produkt / Naturalertrag	Fr. / Dt	25.71	-3.80	29.51		50.45	47.15	53.41
Leistungen Produkt	Fr. / Ha	11'620.43	-3'120.77	14'741.20		16'535.99	11'066.37	21'189.92
Beiträge	Fr. / Ha	0.00	0.00	0.00		286.05	408.98	170.83
Übrige Leistungen	Fr. / Ha	0.00	0.00	0.00		226.29	235.80	319.52
Leistungen Total	Fr. / Ha	11'620.43	-3'120.77	14'741.20		17'048.33	11'711.15	21'680.27
Saatgut, Pflanzgut	Fr. / Ha	-2'826.92	-85.32	-2'741.60		-2'685.72	-3'251.97	-2'212.69
Düngung	Fr. / Ha	-759.62	-133.26	-626.36		-781.92	-712.41	-767.49
Pflanzenschutz	Fr. / Ha	-889.42	54.90	-944.32		-860.11	-802.42	-1'074.09
Übrige Direktkosten	Fr. / Ha	0.00	0.00	0.00		-864.77	-858.88	-1'013.99
Direktkosten	Fr. / Ha	-4'475.96	-163.68	-4'312.28		-5'192.52	-5'625.67	-5'068.27
Vergleichbarer DB	Fr. / Ha	7'144.47	-3'284.45	10'428.92		11'855.81	6'085.48	16'612.00

Bezeichnung	Einheit	2023	Region = Talregion ~ Landbauform Statistik = ÖLN und Bio in Umstellung		Mittel 2022	ø Unter. Quartil	ø Ober. Quartil
			+ / -	2022			
6100 Milchvieh und Aufzucht					Vergleichszahlen von 355 Betrieben		
RiGVE des Betriebszweigs	RiGVE	51.30	0.20	51.10	44.49	35.80	53.13
Kühe in % der Rindvieh GVE	%	98.00	0.35	97.65	87.08	82.97	90.50
Milchproduktion je Kuh	Kg / Kuh	9'474.50	84.42	9'380.08	8'184.34	6'746.68	9'326.35
Milch/Kuh-Hauptfutterfläche	Kg / Ha	17'418.88	-1'398.79	18'817.67	15'357.35	11'636.82	19'206.28
Leistungen Milch	Fr. / RiGVE	6'501.86	378.92	6'122.94	5'082.26	3'747.60	6'211.25
Leistungen Tiere	Fr. / RiGVE	1'732.83	-396.96	2'129.79	1'288.30	1'201.11	1'345.46
Übrige Leistungen	Fr. / RiGVE	95.52	11.37	84.15	39.05	39.28	37.27
Leistungen Total	Fr. / RiGVE	8'330.21	-6.67	8'336.88	6'409.62	4'987.99	7'593.98
Ergänzungsfutter	Fr. / RiGVE	-1'331.99	-2.67	-1'329.32	-1'100.22	-1'039.66	-1'230.16
Tierarzt und Medikamente	Fr. / RiGVE	-191.65	81.98	-273.62	-226.39	-242.88	-211.13
Sprunggeld, KB, ET	Fr. / RiGVE	-121.00	21.36	-142.35	-105.83	-97.94	-111.29
Übrige Direktkosten	Fr. / RiGVE	-181.23	-22.28	-158.95	-141.71	-127.71	-147.83
Tierzukauf	Fr. / RiGVE	-1'074.35	218.90	-1'293.25	-332.41	-335.41	-288.37
Direktkosten	Fr. / RiGVE	-2'900.21	297.29	-3'197.50	-1'906.54	-1'843.60	-1'988.78
Vergleichbarer DB	Fr. / RiGVE	5'430.00	290.62	5'139.38	4'503.08	3'144.39	5'605.20

Nr.	Bezeichnung	Saldo 2023	Fr. / Global Divisor	Saldo 2022	Fr. / Global Divisor	Saldo 2021	Fr. / Global Divisor
LN oder GVE anwesend			31.80 ha		31.80 ha		31.80 ha
5000	Löhne	54'000.00	1'698.11	54'000.00	1'698.11	52'500.00	1'650.94
5009	Löhne ohne AHV-Abrechnung			500.00	15.72	250.00	7.86
	Total	54'000.00	1'698.11	54'500.00	1'713.84	52'750.00	1'658.81
5700	AHV, IV, EO, ALV (Angestellte)	6'940.15	218.24	9'225.25	290.10	6'789.55	213.51
5750	AHV, IV, EO des Unternehmers	9'277.60	291.75	10'049.60	316.03	8'480.20	266.67
5760	Persönliche berufliche Vorsorge	1'648.95	51.85	1'663.00	52.30	1'660.20	52.21
5770	Persönliche Unfallversicherung	250.00	7.86	250.00	7.86	250.00	7.86
5780	Pers. Taggeldversicherung	1'250.00	39.31	1'250.00	39.31	1'250.00	39.31
	Total	19'366.70	609.02	22'437.85	705.59	18'429.95	579.56
	Total Personalaufwand	73'366.70	2'307.13	76'937.85	2'419.43	71'179.95	2'238.36

6000	Parzellenpachtzinse	6'886.00	216.54	6'886.00	216.54	7'654.00	240.69
6012	Eigenmiete Geschäftsliegenschaft	55'400.00	1'742.14	55'400.00	1'742.14	55'400.00	1'742.14
	Total	62'286.00	1'958.68	62'286.00	1'958.68	63'054.00	1'982.83
6200	Zugkräfte- und Maschinenaufwand	13'564.75	426.56	14'358.00	451.51	13'926.80	437.95
6210	Treib- /Schmierstoffe Maschinen, Zugkräfte	12'466.85	392.04	13'260.90	417.01	9'358.35	294.29
6219	Zollrückerstattung	-2'464.70	-77.51	-2'820.00	-88.68	-2'404.25	-75.61
6220	Versicherungen Zugkräfte und Maschinen	2'004.30	63.03	1'647.00	51.79	2'089.70	65.71
6230	Strassenverkehrssteuern	420.20	13.21	345.00	10.85	839.00	26.38
6240	Verbrauchs- und Kleinmaterial	1'754.15	55.16	4'670.30	146.86	4'678.70	147.13
6290	Reparaturen Auto	1'350.00	42.45	2'280.75	71.72	1'078.25	33.91
6291	Betriebsstoffe Auto	962.87	30.28	1'064.40	33.47	808.97	25.44
6292	Versicherung Auto	862.35	27.12	957.75	30.12	2'030.00	63.84
6293	Steuern Auto	499.00	15.69	499.00	15.69	1'318.10	41.45

Nr.	Bezeichnung	Saldo 2023	Fr. / Global Divisor	Saldo 2022	Fr. / Global Divisor	Saldo 2021	Fr. / Global Divisor
LN oder GVE anwesend			31.80 ha		31.80 ha		31.80 ha
6297	Privatanteil Auto	-1'264.90	-39.78	-1'647.70	-51.81	-1'800.65	-56.62
	Total	30'154.87	948.27	34'615.40	1'088.53	31'922.97	1'003.87
6300	Elementarversicherung	2'210.70	69.52	2'173.95	68.36	2'500.95	78.65
6310	Haftpflichtversicherung	535.05	16.83	545.00	17.14	537.15	16.89
6312	Rechtsschutzversicherung					448.50	14.10
	Total	2'745.75	86.34	2'718.95	85.50	3'486.60	109.64
6400	Elektrizität	17'862.55	561.72	14'350.95	451.29	11'906.75	374.43
6430	Wasser			3'700.00	116.35	3'580.00	112.58
6460	Kehricht	1'034.00	32.52	472.75	14.87	398.55	12.53
	Total	18'896.55	594.23	18'523.70	582.51	15'885.30	499.54
6500	Büromaterial (Drucksachen, Fotokopien, Fachliteratur)	775.60	24.39	524.50	16.49	577.65	18.17
6510	Telefon, Telefax, Internet, Porti	1'308.45	41.15	1'306.15	41.07	1'774.47	55.80
6520	Berufl. Beiträge, Spenden, Vergabungen, Trinkgelder	792.75	24.93	591.95	18.61	909.80	28.61
6530	Buchführungs-,Beratungsaufwand und Weiterbildung	2'245.00	70.60	1'820.00	57.23	1'525.00	47.96
6570	Informatikaufwand			75.00	2.36		
	Total	5'121.80	161.06	4'317.60	135.77	4'786.92	150.53
6790	Sonstiger betrieblicher Aufwand	525.15	16.51	2'084.35	65.55	1'314.20	41.33
6791	Privatanteil allgemeiner Betriebsaufwand	-3'720.00	-116.98	-4'140.00	-130.19	-4'560.00	-143.40
	Total	-3'194.85	-100.47	-2'055.65	-64.64	-3'245.80	-102.07
6820	Abschreibungen und Wertberichtigungen Maschinen und Apparate	6'187.50	194.58	1'073.20	33.75	1'458.25	45.86
6823	Abschreibungen und Wertberichtigungen Fahrzeuge	12'335.60	387.91	14'512.50	456.37	8'250.00	259.43
6824	Abschreibungen und Wertberichtigung Personenwagen	124.25	3.91	146.20	4.60	172.00	5.41
	Total	18'647.35	586.39	15'731.90	494.71	9'880.25	310.70
6900	Schuldzins Fremdkapital					0.77	0.02

24'000

Strukturkosten mit Divisoren mehrjährig

Nr.	Bezeichnung	Saldo 2023	Fr. / Global Divisor	Saldo 2022	Fr. / Global Divisor	Saldo 2021	Fr. / Global Divisor
LN oder GVE anwesend			31.80 ha		31.80 ha		31.80 ha
6940	Bankspesen	150.00	4.72	142.00	4.47	123.60	3.89
6960	Erträge aus Wertschriften des Anlagevermögens	-88.00	-2.77	-88.00	-2.77	-88.00	-2.77
	Total	62.00	1.95	54.00	1.70	36.37	1.14
Total Übriger betrieblicher Aufwand		134'719.47	4'236.46	136'191.90	4'282.76	125'806.61	3'956.18